

Auditorías del FO.NA.VI y Programas Federales de Vivienda

Instituto Provincial de Vivienda

Provincia de Formosa

Secretaría de Hábitat
Ministerio de Desarrollo Territorial y Hábitat





INSTITUTO DE VIVIENDA DE LA PROVINCIA DE FORMOSA

Las Auditorías anuales realizadas a los organismos ejecutores integrantes del Sistema Federal de la Vivienda, en cumplimiento de lo establecido en el Art. 9° de la Ley N° 24.464, así como del Decreto N° 2483/93, resumen la evolución del Fondo Nacional de la Vivienda -FO.NA.VI.- y de los Programas Federales durante el ejercicio vencido, exponiendo aspectos institucionales, líneas de acción, producción física, aspectos sociales, estados financieros y contables y la evaluación de las intervenciones constructivas que se realizan a través de los Organismos Ejecutores. Para cumplimentar esta tarea, se aplica una metodología elaborada por el Equipo Profesional Auditor interdisciplinario, y destinado a las diferentes áreas a auditar. En esta metodología, se prevé la recolección de información en los citados organismos a través de un conjunto de Planillas que en todos los casos serán completadas con evidencias respaldatorias.

Aclarado esto es necesario mencionar que debido al contexto de público conocimiento de pandemia, al no poder realizarse esta auditoría de manera presencial, este informe fue elaborado por los profesionales de la Subsecretaría de Políticas de Vivienda e Infraestructura, de la Secretaría de Hábitat del Ministerio de Desarrollo Territorial y Hábitat, en forma remota. El mismo se limita a hacer una evaluación a partir de la información enviada por dicho organismo provincial, las cuales se adjunta en anexo como información respaldatoria.

Por tal motivo las conclusiones a las que se arriban serán ratificadas o rectificadas ad referendum de futuras visitas a los organismos ejecutores una vez levantadas las restricciones sanitarias provocadas por la COVID-19.

Dicho esto, los puntos 1, 2, y 3, del presente informe y sus conclusiones fueron elaborados por la Arquitecta Estela Princic, el punto 4 y sus conclusiones por la Licenciada Mercedes Mur, el punto 5 y sus conclusiones por el Contador Alberto Brecelj, y el punto 6 y sus conclusiones por el Arquitecto Federico Pomares.



1. ASPECTO INSTITUCIONAL

1.1. Marco Normativo del Organismo

El Instituto Provincial de Vivienda de Formosa continuó su accionar de acuerdo a:

Ley de Creación: Ley Provincial N° 378/84.

Ley Provincial de Adhesión a la Ley N° 24.464/95: Ley Provincial N° 1.236/97.

Dependencia Jerárquica: Ministerio de Planificación, Inversión, Obras y Servicios Públicos.

1.2. Autoridades del Organismo durante el Ejercicio.

La Administración General del I.P.V., se encuentra a cargo del Ing. Marcelo A. Ugelli, nombrado mediante Decreto N° 125 del 22 de febrero de 2.016.

Los niveles superiores de conducción del Instituto Provincial, durante el Ejercicio 2.019 y las designaciones de los funcionarios a cargo de las áreas particulares, se indican en el cuadro siguiente:

CARGO	FUNCIONARIO
Administrador General del Instituto Provincial de la Vivienda	Ing. Marcelo A. Ugelli
Dirección Secretaría General	Dra. Adriana Spinelli
Director de Administración	C. P. N Daniel Schneider
Director de Planificación Financiera	Ing. Miguel A. Scribano Caballero
Director de Estudios y Proyectos	Arq. Eduardo José Bruhn
Dirección de Obras	Arq. Héctor Daldovo
Dirección de Recupero	C. P. Manuel de Jesús Arroyo
Dirección de Catastro y Titularización	Agrim. Walter Barrientos
Asesoría Legal	Dr. Gregorio Tortore
Dirección de Investigación Social	Lic. María Laura Granada
Dirección de Adjudicaciones y Control	Vacante
Dirección de Desarrollo de Comunidades	Vacante

Fuente: I.P.V.-2020

Se acompañan como **Anexo** del presente Informe, copia de los Decretos Provinciales de los funcionarios que acompañan al actual Administrador.

Planta de Personal

La evolución de la nómina total del personal del Organismo, se encuentra distribuida según el siguiente estado de revista:



Año	Planta Permanente	Contratados/Jornalizados	TOTAL	Profesionales /Técnicos	Administrativos	Otros
2015	213	97	310	113	110	29
2016	228	96	324	166	126	32
2017	110	109	219	118	85	16
2018	109	109	218	118	85	15
2019	102	103	205	115	77	13

Fuente: I.P.V.-2020

Al 31/12/19, la dotación total del personal del Instituto Provincial de la Vivienda –I.P.V.–, se encontraba integrada por 205 agentes. Del total de agentes, el 37,56% pertenece al personal Administrativo, el 56,1% lo constituye personal Profesional y Técnico y el 6,34% restante, designado en Mantenimiento, Producción y Servicios Generales. Los porcentajes comparativos de situación de revista y categorías del personal del último trienio, se detalla en el Punto 1 del presente informe.

Del mismo modo que, de la composición total de Personal -205 agentes -, 102 de ellos pertenecen a Planta Permanente y 103 a Contratados.

El detalle de la Planta de Personal así como la distribución de cargos por dependencia, se especifica en **Planilla N° 1**, que se adjunta como **Anexo** al presente Informe.



2. LÍNEAS DE ACCIÓN DESARROLLADAS

2.1. Evolución de las Operatorias FO.NA.VI. durante el Ejercicio.

El Instituto Provincial de Vivienda, continuó iniciando programas y finalizando el remanente de las obras de otros planes que oportunamente se encontraban en vigencia. La síntesis de las operatorias actuales se detalla a continuación:

- Demanda Libre
- Infraestructuras
- Equipamientos

2.2. Descripción de los Programas Federales en evolución durante el Ejercicio.

El Instituto Provincial de Vivienda –I.P.V.- ha dado impulso y/o implementado la ejecución de Programas Federales en todo el territorio Provincial y ellos son:

Programa Federal de Mejoramiento de Viviendas - Mejor Vivir - ACU N° 2472/09 - Grupo I 1025 Soluciones Habitacionales.

Programa Federal de Mejoramiento de Viviendas - Mejor Vivir II - ACU N° 966/12 - Grupo II 264 Soluciones Habitacionales.

Programa Federal de Mejoramiento de Viviendas - Mejor Vivir II - ACU N° 963/12 - Grupo III 310 Soluciones Habitacionales.

Programa Techo Digno: ACU N° 1573/12 – 1228 Viv. – ACU N° 434/15 – 1741 Viv.

Plan Nacional de Viviendas.

Programa Federal PROMIHB II - E. Hídrica - ACU N° 1152/14.

2.3. Línea de Acción orientada a la discapacidad.

Como fuera explicitado en el informe de Auditoría correspondiente a ejercicios anteriores, el Instituto no cuenta con una línea de acción específica acorde a las necesidades de personas con capacidades diferentes.

Con el fin de cumplimentar con el 5% de las viviendas a construir a través del Programa Federal de Construcción de Viviendas Plurianual, la cantidad necesaria en cada conjunto se incluye en los Pliegos de Licitación.



3. ESTADO DE LAS OBRAS POR PROGRAMA

3.1. Programa FO.NA.VI.

3.1.1. Viviendas y Soluciones Habitacionales iniciadas durante 2018 y al 2019, según Operatorias

Origen de los Recursos	Operatoria	2018		2019	
		Viv.	Sol. Hab.	Viv.	Sol. Hab.
FO.NA.VI.	Demanda Libre	14	52	27	---
TOTALES		14	52	27	---

Fuente: I.P.V.-2020

3.1.2. Viviendas y Soluciones Habitacionales terminadas durante 2018 y al 2019, según Operatorias

Origen de los Recursos	Operatoria	2018		2019	
		Viv.	Sol. Hab.	Viv.	Sol. Hab.
FO.NA.VI.	Demanda Libre	---	30	43	22
TOTALES		---	30	43	22

Fuente: I.P.V.-2020

3.1.3. Viviendas y Soluciones Habitacionales en ejecución al 31/12/18 y al 30/12/19, según Operatorias

Origen de los Recursos	Operatoria	2018		2019	
		Viv.	Sol. Hab.	Viv.	Sol. Hab.
FO.NA.VI.	Demanda Libre	57	22	41	---
TOTALES		57	22	41	---

Fuente: I.P.V.-2020

El detalle de las obras de Viviendas y Soluciones Habitacionales terminadas correspondientes a las distintas operatorias durante el ejercicio 2019 y en ejecución al 31/12/19 se consigna en las Planillas N° 3.V.E. y N° 3.V.T. se adjuntan como **Anexo** al presente Informe.



3.1.4. Obras de Nexo de Infraestructura y Obras Complementarias iniciadas y terminadas durante 2018 y en ejecución al 31/12/18 y al 31/12/19

OBRAS DE INFRAESTRUCTURA							
Origen de los Recursos	Tipo de Obra	2018			2019		
		Inic.	Term.	Ejec.	Inic.	Term.	Ejec.
FO.NA.VI.	Infraestructura, Nexos y Obras Complementarias	44	44	17	94	96	15
TOTALES		44	44	17	94	96*	15

Se señala que de las 96 Obras Terminadas, 81 Obras fueron iniciadas y terminadas durante el Ejercicio 2019.

Fuente: I.P.V. -2020

El detalle de las obras de Nexo y/o Infraestructura terminadas durante 2019 y en ejecución al 31/12/19 se consigna en las **Planillas N° 3.I.E. y N° 3.I.T.** se adjuntan como **Anexo** al presente Informe.

3.1.6 Obras de Equipamiento iniciadas y terminadas durante 2019 y en ejecución al 31/12/19

OBRAS DE EQUIPAMIENTO							
Origen de los Recursos	Tipo de Obra	2018			2019**		
		Inic.	Term.	Ejec.	Inic.	Term.	Ejec.
FO.NA.VI.	Obra de Equipamiento	---	---	---	---	---	---
TOTALES		---	---	---	---	---	---

Fuente: I.P.V.-2020

En el Ejercicio 2019 no se presentaron proyectos de Equipamiento. Se anexan **Planillas 3.E.E. y 3.E.T.

3.1.7. Costos finales y superficies promedios de las viviendas terminadas FO.NA.VI. durante 2.019 según Operatoria

Los costos finales y superficies de la totalidad de las obras terminadas durante el ejercicio Auditado para las distintas Operatorias (promedios ponderados), son los siguientes:

Operatoria	2 dormitorios		
	Sup./ m2	Costo \$	\$/m2
DEMANDA LIBRE	62,24	166.639,19	2.677,36

Obra: 18 Viviendas Rurales, localidad: Buena Vista, Dpto. Pilagas. Monto Contractual no actualizado \$ 2.999.503,42. Fecha de Inicio: 11/02/13 y Fecha de Terminación: 30/09/19.
Fuente: I.P.V.-2020.

Cabe señalar que los costos que se detallan en el cuadro precedente se corresponden con los valores de contrato detallados en la Planilla **3.V.T.** que se adjunta como **Anexo** al presente Informe.



3.2. PROGRAMAS FEDERALES

3.2.1. Viviendas y Soluciones Habitacionales iniciadas, durante los años 2018 y 2019 según Programas.

	Operatorias	2018		2019	
		Viviendas	Sol. Hab.	Viviendas	Sol. Hab.
Origen de los Fondos	P. F. Mejor Vivir - ACU N° 2472/09 - 1025 Soluciones Habitacionales	---	---	---	---
	P. F. Mejor Vivir II - ACU N° 966/12 - 264 Soluciones Habitacionales	---	---	---	---
	P. F. Mejor Vivir II - ACU N° 963/12 - 310 Soluciones Habitacionales	---	---	---	---
	P. F. Plurianual de Construcción de Viviendas Rurales - ACU N° 1245/08 - 200 viviendas	---	---	---	---
	Programa Federal Plurianual de Construcción de Viviendas - ACU N° 966/08 - 658 viviendas	---	---	---	---
	P.F. Plurianual - ACU N° 1560/06 - 1.184 viviendas	---	---	---	---
	P.F. Techo Digno - ACU N° 1573/12 - 1228 viviendas	---	---	---	---
	P. F. Techo Digno - ACU N° 1726/12 Pozo de Tigre - 200 viviendas	---	---	---	---
	P.F. de Vivienda y Mejoramiento del Hábitat de Pueblos Originarios y Rurales - ACU N° 630/13 - 400 viviendas y ACU N° 975/15 - 104 viviendas	---	---	---	---
	P.F. de Vivienda y Mejoramiento del Hábitat de Pueblos Originarios y Rurales 2ª etapa - ACU N° 1389/13 - 600 viviendas.	---	---	---	---
	P.F. Techo Digno 1741 viviendas - ACU N° 434/15	---	---	---	---
	P. F. Techo Digno - ACU N° 435/14 - 95 viviendas	95	---	---	---
	P. F. Techo Digno - ACU N° 1105/15 - 40 viviendas	40	---	---	---
	Plan Nacional de Viviendas	632	---	---	---
	P. F. PROMIHB II - E. Hídrica - ACU N° 1.152/14	---	---	---	---
TOTALES		767	---	---	---

Fuente: I.P.V.-2020



3.2.2. Viviendas y Soluciones Habitacionales terminadas, durante los años 2018 y 2019, según Programas.

	Operatorias	2018		2019	
		Viviendas	Sol. Hab.	Viviendas	Sol. Hab.
Origen de los Fondos	P.F. Mejor Vivir - 1025 Sol. Hab.- ACU N° 2472/09	---	---	---	---
	P.F. Mejor Vivir II 264 Sol. Hab.- ACU N° 966/12	---	---	---	---
	P.F. Mejor Vivir II 310 Sol. Hab. - ACU N° 963/12	---	---	---	---
	P. F. Plurianual de Construcción de Viviendas Rurales – ACU N° 1245/08 – 200 viviendas	---	---	---	---
	P. F. Plurianual de Construcción de Viviendas – ACU N° 966/08 – 658 viviendas	---	---	---	---
	P.F. Plurianual - ACU N° 1560/06 - 1.184 viviendas	---	---	---	---
	P.F. Techo Digno - ACU N° 1573/12 – 1228 viviendas	---	---	---	---
	P. F. Techo Digno – ACU N° 1726/12 Pozo de Tigre – 200 viviendas	---	---	---	---
	P.F. de Vivienda y Mejoramiento del Hábitat de Pueblos Originarios y Rurales – ACU N° 630/13 - 400 viviendas ACU N° 975/15 – 104 viviendas	36	---	---	---
	P.F. de Vivienda y Mejoramiento del Hábitat de Pueblos Originarios y Rurales 2ª etapa - ACU N° 1389/13 - 600 viviendas.	12	---	---	---
	P.F. Techo Digno - ACU N° 434/15 1741 viviendas	392	---	195	---
	P. F. Techo Digno – ACU N° 435/14 – 95 viviendas	55	---	40	---
	P. F. Techo Digno – ACU N° 1105/15 – 40 viviendas	---	---	40	---
	Plan Nacional de Viviendas	---	---	---	---
	P. F. PROMIHB II - E. Hídrica - ACU N° 1152/14	88	---	80	---
TOTALES		583	---	355	---

Fuente: I.P.V.-2020

El detalle de las obras terminadas durante 2019 al 31/12/19 se consignan en la **Planilla N° 3.V.T.P.F.** que se adjunta como **Anexo** al presente Informe.



3.2.3. Viviendas y Soluciones Habitacionales en ejecución al 31/12/18 y 30/12/19, según Programas

	Operatorias	2018		2019	
		Viviendas	Sol. Hab.	Viviendas	Sol. Hab.
Origen de los Fondos	P.F. Mejor Vivir - ACU N° 2472/09 - 1025 Sol. Hab.*	---	925*	---	925*
	P.F. Mejor Vivir II - ACU N° 966/12 - 264 Sol. Hab.*	---	100*	---	100*
	P.F. Mejor Vivir II - ACU N° 963/12 - 310 Sol. Hab.*	---	260*	---	260*
	P.F. Techo Digno - ACU N° 1573/12 - 1228 viviendas	697	---	697	---
	P. F. Techo Digno - ACU N° 1726/12 Pozo de Tigre - 200viviendas**	---	---	Programa Finalizado	
	P.F. Plurianual de Construcción de Viviendas Rurales - ACU N° 1245/08 - 200 viviendas**	---	---	Programa Finalizado	
	P. F. Plurianual de Construcción de Viviendas - ACU N° 966/08 - 658 viviendas**	---	---	Programa Finalizado	
	P.F. Plurianual - ACU N° 1560/06 - 1184 viviendas**	---	---	Programa Finalizado	
	P.F. de Vivienda y Mejoramiento del Hábitat de Pueblos Originarios y Rurales - ACU N° 630/13 - 400 viviendas ACU N° 975/15 - 104 viviendas**	---	---	Programa Finalizado	
	P.F. de Vivienda y Mejoramiento del Hábitat de Pueblos Originarios y Rurales 2ª etapa - ACU N° 1389/13 - 600 viviendas**	---	---	Programa Finalizado	
	P.F. Techo Digno - ACU N° 434/15 - 1741 viviendas	1211	---	1016	---
	P. F. Techo Digno - ACU N° 435/14 - 95 viviendas**	---	---	Programa Finalizado	
	P. F. Techo Digno - ACU N° 1105/15 - 40 viviendas**	---	---	Programa Finalizado	
	Plan Nacional de Viviendas	632	---	632	---
	P. F. PROMIHB II - E. Hídrica - ACU N° 1152/14	498	---	418	---
TOTALES		3038	1285	2763	1285

*El Instituto Provincial de Vivienda continúa a la espera de respuesta a sus Notas de Rescisión de Convenio, las mismas datan del año 2016, respecto de las Operatorias "Mejor Vivir, ACU N° 2472/09 - 1025 Soluciones Habitacionales", "Mejor Vivir II, ACU N° 966/12 - 264 Soluciones Habitacionales" y "Mejor Vivir II, ACU N° 963/12 - 310 Soluciones Habitacionales". Las mencionadas Notas fueron presentadas oportunamente en el Ejercicio 2017 como Documentación Respaldata a lo enunciado. Las Notas a que se hace referencia son: ACU N° 2472/09: Nota N° 384/16, ACU N° 966/12: Nota N° 385/16 y ACU 963/12: Nota N° 386/16, todas con fecha 02/08/2016.

**Operatorias Finalizadas entre los ejercicios 2016 y 2019, las cuales se han detallado en el Cuadro 3.V.E.P.F. y se detallan a continuación:



P. F. Techo Digno – ACU N° 1726/12 Pozo de Tigre - 200 viviendas
P.F. Plurianual de Construcción de Viviendas Rurales - ACU N° 1245/08 - 200 viviendas
P.F. Plurianual de Construcción de Viviendas – ACU N° - 966/08 – 658 viviendas
P.F. Plurianual ACU N° 1560/06 - 1184 viviendas
P.F. de Vivienda y Mejoramiento del Hábitat de Pueblos Originarios y Rurales – ACU N° 630/13 - 400 viviendas y ACU N° 975/15 – 104 viviendas
P.F. de Vivienda y Mejoramiento del Hábitat de Pueblos Originarios y Rurales 2ª etapa - ACU N° 1389/13 - 600 viviendas
P. F. Techo Digno – ACU N° 435/14 – 95 viviendas
P. F. Techo Digno – ACU N° 1105/15 – 40 viviendas

Fuente: I.P.V.-2020

El detalle de las obras terminadas durante 2019 y en ejecución al 31/12/19 se consigna en las **Planillas N° 3.V.E.P.F.** se adjuntan como **Anexo** al presente Informe.

3.2.4. Obras correspondientes al Programa Federal de Mejoramiento del Hábitat Urbano. Infraestructura y Obras Complementarias, iniciadas y terminadas durante 2019 y en ejecución al 31/12/19.

Operatoria	Ejecución /18	Iniciadas/19	Terminadas/19	Ejecución/19
Infraestructura y O. Complementarias P.F. Techo Digno.	1	---	1*	---
Infraestructura y O. Complementarias Plan Nacional de Viviendas.	10	---	6**	4
TOTALES	11	---	7	4

*La Obra se da por finalizada dado que el Contrato fue rescindido.

** De las 6 Obras que se detallan como finalizadas: 2 lo han sido al 100% y las 4 restantes, sus Contratos han sido Rescindidos, mediante Resoluciones del Instituto N° 2635/19, N° 2085/19 y N° 2718/19. Quedando 4 en ejecución en el Ejercicio 2019.

Fuente: I.P.V.-2020

El detalle de las Obras de Nexo y/o Infraestructura terminadas durante 2019 y en ejecución al 31/12/19 se consignan en las **Planillas 3.I.T.P.F. y 3.I.E.P.F.** que se adjuntan como **Anexo** al presente Informe.

3.2.5. Costos finales y superficies promedios de las viviendas terminadas durante 2019, según Programa.

Los costos finales y superficies de la totalidad de las obras terminadas durante el ejercicio Auditado para las distintas Operatorias (promedios ponderados), son los siguientes:

Operatoria	2 Dormitorios		
	Sup./m2	Costo/\$	Costo/m2
P.F. Techo Digno	63,42	918.798	14.487,51

Obra: 40 Viviendas e Infraestructura en Formosa Capital – Monto Final de Obra: \$ 36.751.931,79

Fuente: I.P.V.-2020

Cabe señalar que los costos que se detallan en el cuadro precedente se corresponden con los valores de contrato detallados en la Planillas 3.V.T.P.F., que figuran como Anexo del presente Informe.



4. SOBRE LOS ASPECTOS SOCIALES

4.1 Registro de demanda

El Instituto Provincial de Vivienda de Formosa mantiene un registro único, utilizando para el registro de la demanda el Sistema Integrado de Administración y Control Financiero (SIAFyC).

La inscripción al registro de demanda continúa centralizada en el Instituto, ubicado en la ciudad de Formosa, en la cual la inscripción es permanente. A su vez, el Instituto cuenta con dos sedes (Clorinda y Laguna Blanca), en las cuales el registro se abre cuando hay viviendas para ser entregadas en la zona.

Los requisitos generales que solicitan para poder inscribirse en el registro son:

- El titular y co-titular deben tener 18 años de edad a la fecha de Inscripción o en caso de tener menos de 18 años, deberán estar emancipados (casados por el Registro Civil).
- No haber sido adjudicatarios del IPV.
- No encontrarse al momento de la inscripción como parte integrante de un grupo familiar adjudicado.

Desde el año 2013, se realiza un reempadronamiento anual de la demanda urbana, a partir del cual cada año es habilitado un período para la inscripción y actualización de datos en la ciudad de Formosa.

La demanda inscrita se clasifica en Urbana, Rural y Aborigen. Al 31 de diciembre de 2019, el total de la demanda general acumulada era el siguiente:

Tramos de ingresos	Capital	Interior	Total	%
0 A 5000	25.616	13.004	38.620	66,65
5.001 A 10.000	7.610	2.093	9.703	16,75
10.001 A 15.000	3.424	1.121	4.545	7,84
15.001 A 20.000	1.608	682	2.290	3,95
20.001 A 25.000	792	404	1.196	2,06
25.001 A 30.000	437	263	700	1,21
30.001 A 35.000	231	171	402	0,69
35.001 A 40.000	126	119	245	0,42
40.001 A 45.000	67	87	154	0,27
45.001 O MAS	34	52	86	0,15
Total	39.945	17.996	57.941	100,00

Fuente: Dirección de Investigación Social. I.P.V. Formosa

Como se observa en el cuadro precedente el 69% de la demanda se concentra en la ciudad capital de la provincia. Por otra parte, se observa que el 91 % de la demanda general acumulada se encuentra por debajo de la línea de indigencia.¹

¹ Según datos de la Canasta Básica de Alimentos y Total a diciembre 2019, aportado por el Dirección de Estadística y Censo de la Provincia de Formosa, la demanda con ingresos menores a \$15.000 se encuentran bajo la línea de indigencia y la demanda con ingresos menores a 35.000 son considerados bajo la línea de pobreza.

A su vez, la demanda acumulada correspondiente a la **modalidad rural** hasta el 31 de diciembre de 2019, era la siguiente:

Tramos de Ingresos	Capital	Interior	Total	%
0 a 5.000	15	4.071	4.086	99,20
5.001 a 10.000	0	10	10	0,24
10.000 a 15.000	10	13	23	0,56
15.001 a 20.000	0	0	0	0,00
20.001 a 25.000	0	0	0	0,00
25.001 a 30.000	0	0	0	0,00
30.001 a 35.000	0	0	0	0,00
35.001 a 40.000	0	0	0	0,00
40.001 a 45.000	0	0	0	0,00
45.001 o más.	0	0	0	0,00
Total	25	4094	4119	100,00

Fuente: Dirección de Investigación Social. I.P.V. Formosa

El 100% de la población rural de la provincia se encuentra con ingresos bajo la línea de la indigencia.

A continuación se detalla la distribución de ingresos de los grupos familiares **Aborígenes**, acumulados al 31 de diciembre de 2019:

Tramos de Ingresos	Capital	Interior	Total	%
0 a 5.000	69	2.484	2.553	98,23
5.001 a 10.000	22	16	38	1,46
10.001 a 15.000	2	5	7	0,27
15.001 a 20.000	0	0	0	0,00
20.001 a 25.000	0	1	1	0,04
25.001 a 30.000	0	0	0	0,00
30.001 a 35.000	0	0	0	0,00
35.001 a 40.000	0	0	0	0,00
40.001 a 45.000	0	0	0	0,00
45.001 o mas	0	0	0	0,00
Total	93	2506	2599	100,00

Fuente: Dirección de Investigación Social. I.P.V. Formosa

Como puede observarse en los dos cuadros precedentes casi el 100 % de la demanda percibe ingresos bajo la línea de indigencia y se asienta en el interior de la provincia.

4.1.1. Demanda de familias con integrante discapacitado

La demanda acumulada de grupos familiares con algún integrante discapacitado para la modalidad urbana, al 31 de diciembre de 2019, era la siguiente:



TRAMOS DE INGRESOS	CAPITAL	INTERIOR	TOTAL	%
0 A 5.000	43	3	46	59,0
5.001 A 10.000	21	0	21	26,9
10.001 A 15.000	8	0	8	10,3
15.001 A 20.000	2	0	2	2,6
20.001 A 25.000	0	0	0	0,0
25.001 A 30.000	0	0	0	0,0
30.001 A 35.000	0	0	0	0,0
35.001 A 40.000	0	0	0	0,0
40.001 A 45.000	0	0	0	0,0
45.001 O MAS	1	0	1	1,3
TOTAL	75	3	78	100,0

Fuente: Dirección de Investigación Social. I.P.V. Formosa

El total de familias inscriptas con integrante discapacitado representa un 0.13% del total de familias inscriptas (ambas acumuladas al 2019). Casi el 100% de las familias perciben salarios por debajo de la línea de indigencia.

4.2. Proceso de selección y adjudicación

Continúa vigente la Resolución N° 2874/13 en relación a la metodología del Sorteo Público de Vivienda, a través de “Bases y condiciones para la realización de adjudicaciones por sorteo público”, para viviendas de modalidad urbana en la ciudad de Formosa.

Demanda Rural y Aborigen

La demanda de vivienda rural y aborigen registrada por el Instituto se encuentra mínimamente actualizada, es decir, sin los ingresos de los grupos familiares actualizados. Desde el Instituto, no se realizan proyectos que atiendan la cuestión del ingreso de los grupos familiares. Pero, desde otros organismos, como el Instituto de Comunidades Aborígenes, Instituto de Pensiones Sociales, y el Instituto Provincial de Acción Integral para el Pequeño Productor Agropecuario, trabajan sobre ese aspecto de esta demanda.

Viviendas Entregadas

La Dirección de investigación Social informó 400 viviendas entregadas correspondientes al Programa Federal Techo Digno durante el ejercicio, distribuidas según operatoria y modo de entrega, del siguiente modo:



Nº Identif. Obra**	Departamento	Localidad y/o Proyecto	Cant viv. entregadas	C/ Res. Adjudicación en Venta
299	FORMOSA	40 VIV. COMUNES INFRAESTRUCTURA SECTOR 11 B2 BARRIO NUEVA FORMOSA LR.149	1	EN TRAMITE
299	FORMOSA	40 VIV. COMUNES Y 2 VIV. PARA DISCAPACITADOS E INFRAESTRUCTURA - BARRIO NUEVA FORMOSA LR. 132	20	EN TRAMITE
299	FORMOSA	44 VIV. (42 VIV. COMUNES Y 2 VIV. P'ARA DISCAPACITADOS E INFRAESTRUCTURA) - BARRIO NUEVA FORMOSA	1	EN TRAMITE
299	FORMOSA	48 VIV.(46 VIV. COMUNES Y 2 VIV. PARA DISCAPACITADOS E INFRAESTRUCTURA) -	2	EN TRAMITE
299	FORMOSA	68 VIV. (4 P/ DISCAP. Y RED DE NEXO DE AGUA P.	1	EN TRAMITE
697	FORMOSA	40 VIV. (38 COMUNES Y 2 PARA DISCAPACITADOS)	20	EN TRAMITE
700	FORMOSA	42 VIV. (39 VIV. COMUNES Y 9 P/ DISCAPACITADOS) E INFRA. L.R. 149 -	19	EN TRAMITE
704	FORMOSA	24 VIV. E INFRAESTRUCTURA - LOTE RURAL 42 - MZ 78 BARRIO OBRERO .	10	EN TRAMITE
709	FORMOSA	30 VIV. (28 COMUNES Y 2 P/ DISCAPACITADOS) E INFR. L.R. 149 - Bª NUEVA FORMOSA	18	EN TRAMITE
710	FORMOSA	28 VIV. (26 COMUNES Y 2 VIV. P/ DISCAPACITADOS) E INFRA. GR. 20 Bª NUEVA FORMOSA -	20	EN TRAMITE
711	FORMOSA	35 VIV. (33 VIV.Y 2 P/ DISC) E INFRA. GR. 21 - Bª NUEVA FORMOSA	34	EN TRAMITE
712	FORMOSA	40 VIV. (38 COMUNES Y 2 PARA DISCAPACITADOS) E INFRA. GR. 4 Bª NUEVA FORMOSA	40	EN TRAMITE
713	FORMOSA	40 VIV. (38 VIV. COM Y 2 P/ DISCP.) E INFRA.	38	EN TRAMITE
714	FORMOSA	40 VIV. (38 COM Y 2 P/ DISCP) E INFRA.	12	EN TRAMITE
715	FORMOSA	40 VIV. (38 COM Y 2 P/ DISCP) E INFRA.	40	EN TRAMITE
716	FORMOSA	40 VIV. (38 COM Y 2 P/ DISCP) E INFRA.	38	EN TRAMITE
717	FORMOSA	40 VIV. (38 COM Y 2 P/ DISCP) E INFRA.	38	EN TRAMITE
1240	FORMOSA	48 VIV. URBANAS E INFRAESTRUCTURA GR. 3 - Bª 1 DE MAYO - CLORINDA	48	EN TRAMITE
Total			400	

Fuente: Dirección de Investigación Social.



Las acciones posteriores a la adjudicación de viviendas que se realizaron durante el ejercicio auditado fueron:

- Seguimiento y visitas de constatación de ocupación de las familias adjudicadas.
- Fortalecimiento comunitario en distintos barrios IPV, a través de distintas actividades de capacitación y acompañamiento.
- Programa de Comunidad Activa, en el mantenimiento y reacondicionamiento de espacios comunes, espacios verdes y completamientos integrales en los distintos barrios IPV.

4.2.1. Atención de la demanda de familiar con miembro discapacitado

Durante el ejercicio auditado se han entregado 60 unidades a estos grupos familiares, de acuerdo al siguiente detalle:

Nº Identific.de Obra**	Departamento	Localidad y/o Proyecto	Cantidad de viviendas	Discapacidad del beneficiario	Vivienda adaptada	Vivienda común
299	FORMOSA	40 VIVIENDAS COMUNES E INFRAESTRUCTURA - SECTOR 11	1	MENTAL		1
299	FORMOSA	38 VIVIENDAS COMUNES Y 2 PARA DISCAPACITADOS E INFRAESTRUCTURA	1	MOTRIZ	1	
299	FORMOSA	38 VIVIENDAS COMUNES Y 2 PARA DISCAPACITADOS E INFRAESTRUCTURA	1	VISUAL		1
299	FORMOSA	38 VIVIENDAS COMUNES Y 2 PARA DISCAPACITADOS E INFRAESTRUCTURA	1	MENTAL		1
299	FORMOSA	42 VIVIENDAS COMUNES Y 2 VIV. P/ DISCAPACITADOS E INFRAESTRUCTURA	1	MENTAL		1
299	FORMOSA	46 VIVIENDAS COMUNES Y 2 VIVIENDAS P/ DISCAPACITADOS E INFRAESTRUCTURA	1	MOTRIZ	1	
697	FORMOSA	40 VIVIENDAS (38 COMUNES Y 2 P/ DISCAPACITADOS) E INFRAESTRUCTURA	2	MOTRIZ	2	
697	FORMOSA	40 VIVIENDAS (38 COMUNES Y 2 P/ DISCAPACITADOS) E INFRAESTRUCTURA	1	AUDITIVA		1
700	FORMOSA	34 VIVIENDAS COMUNES Y 2 PARA DISCAPACITADOS E INFRAESTRUCTURA	1	MOTRIZ	1	
704	FORMOSA	24 VIVIENDAS E INFRAESTRUCTURA- LOTE RURAL 42 MZ 78 BARRIO OBRERO.	1	AUDITIVA		1



704	FORMOSA	24 VIVIENDAS E INFRAESTRUCTURA- LOTE RURAL 42 MZ 78 BARRIO OBRERO.	1	MENTAL		1
709	FORMOSA	30 VIVIENDAS (28 COMUNES Y 2 P/ DISCAPACIDAD) E INFRA L.R. 149 - Bª NUEVA FORMOSA	5	MOTRIZ	5	
709	FORMOSA	30 VIVIENDAS (28 COMUNES Y 2 P/ DISCAPACIDAD) E INFRA L.R	1	MENTAL		1
710	FORMOSA	28 VIVIENDAS (26 VIV COMUNES Y 2 P/ DISCAPACITADOS) E INFRA GR. 20 Bª NUEVA FORMOSA- PROY 500 VIV E INFRA.	3	MENTAL		3
710	FORMOSA	28 VIVIENDAS (26 VIV COMUNES Y 2 P/ DISCAPACITADOS) E INFRA GR. 20 VIV. Bª NUEVA FORMOSA	1	MOTRIZ	1	
711	FORMOSA	35 VIV. (33 VIV COMUNES Y 2 P/ DISCAPACITADOS) E INFRA. GR 21 Bª NUEVA FORMOSA- PROY 500 VIV.	2	MOTRIZ	2	
711	FORMOSA	35 VIV. (33 VIV COMUNES Y 2 P/ DISCAPACITADOS) E INFRA. GR 21 Bª NUEVA FORMOSA- PROY 500 VIV.	1	MENTAL		1
712	FORMOSA	40 VIV. (38 VIV COMUNES Y 2 P/ DISCAPACITADOS) E INFRA. GR 4 Bª NUEVA FORMOSA	3	MOTRIZ	3	
712	FORMOSA	40 VIV. (38 VIV COMUNES Y 2 P/ DISCAPACITADOS) E INFRA. GR 4 Bª NUEVA FORMOSA	1	AUDITIVA		1
712	FORMOSA	40 VIV. (38 VIV COMUNES Y 2 P/ DISCAPACITADOS) E INFRA. GR 4 Bª NUEVA FORMOSA	2	VISUAL		2
713	FORMOSA	40 VIV. (38 VIV COMUNES Y 2 O/ DISCAPACITADOS) E INFRAESTRUCTURA	2	MOTRIZ	2	
713	FORMOSA	40 VIV. (38 VIV COMUNES Y 2 P/ DISCAPACITADOS) E INFRAESTRUCTURA	4	MENTAL		4
714	FORMOSA	40 VIV. (38 VIV COMUNES Y 2 P/ DISCAPACITADOS) E INFRA.	1	MOTRIZ	1	
715	FORMOSA	40 VIV. (38 COMUNES Y 2 P/ DISCAPACITADOS) E INFRAESTRUCTURA	3	MOTRIZ	3	



715	FORMOSA	40 VIV. (38 COMUNES Y 2 P/ DISCAPACITADOS) E INFRAESTRUCTURA	2	MENTAL		2
716	FORMOSA	40 VIV. (38 COMUNES Y 2 P/ DISCAPACITADOS) E INFRAESTRUCTURA	4	MOTRIZ	4	
716	FORMOSA	40 VIV. (38 COMUNES Y 2 P/ DISCAPACITADOS) E INFRAESTRUCTURA	3	MENTAL		3
716	FORMOSA	40 VIV. (38 COMUNES Y 2 P/ DISCAPACITADOS) E INFRAESTRUCTURA	1	AUDITIVA		1
717	FORMOSA	40 VIV. (38 COMUNES Y 2 P/ DISCAPACITADOS) E INFRAESTRUCTURA	2	MOTRIZ	2	
717	FORMOSA	40 VIV. (38 COMUNES Y 2 P/ DISCAPACITADOS) E INFRAESTRUCTURA	2	MENTAL		2
717	FORMOSA	40 VIV. (38 COMUNES Y 2 P/ DISCAPACITADOS) E INFRAESTRUCTURA	2	AUDITIVO		2
1240	FORMOSA	48 VIV. URBANAS E INFRAESTRUCTURA GR. 3 - Bª 1 DE MAYO - CLORINDA	3	MENTAL		3
TOTAL			60		28	32

Del total de viviendas adjudicadas en el ejercicio (400), las viviendas entregadas a familias con integrante discapacitado representan un 15%, cumpliendo ampliamente con el porcentaje determinado por Ley.

4.3. Precios de venta y cuotas de amortización por tipo de Operatoria

Los valores correspondientes a los precios de venta, cuotas, plazos y tasas para las unidades de 2 dormitorios que ingresaron al sistema de recupero en el ejercicio auditado, se consignan en la planilla 4.3, siendo los valores promedio los siguientes:

Operatoria	Precios de venta	Cuota de amortización	Plazo en meses	Interés (%)
P.F. Construcción de Viviendas – Techo Digno	1.096.392	3.046	360	0

Fuente: Dirección de Recuperos

Ingresos Familiares Mínimos

En el siguiente cuadro se consignan los ingresos familiares mínimos que debería poseer cada grupo familiar, de manera tal que la cuota no afecte más de un 20% de los mismos:

Operatoria	Ingreso Familiar Mínimo
Programa Federal de Construcción de Viviendas – Techo Digno	15.225

Fuente: Dirección de Recuperos

Teniendo en cuenta el nivel de ingresos de los beneficiarios inscriptos en el registro de la demanda, se estima que el porcentaje de población urbana que puede abonar la cuota de la vivienda sin afectar más del 20% de sus ingresos familiares mínimos, es de casi el 9%. Tal como se hiciera para los años anteriores, se toma en cuenta solo la demanda urbana para establecer esta estimación, ya que es la única que se encuentra actualizada.

4.4. Facturación y recupero de cuotas de amortización por tipo de operatoria

Al cierre del ejercicio 2019, no se implementaron nuevas medidas para el incremento del recupero. Continúa vigente la Resolución N° 2207/18, de adhesión a Plan de Pagos.

Durante el ejercicio 2019, la morosidad registró un aumento de 0.3% respecto del ejercicio anterior, llegando a casi un 51%:

Concepto	Año		
	2017	2018	2019
Facturación	70.370.194	75.036.838	89.525.094,79
Recupero	35.868.171	37.065.500	44.003.670,30
Morosidad (en %)	49,0	50,6	50,9

Fuente: Dirección de Recuperos

Teniendo en cuenta que el total de facturas emitidas para viviendas, soluciones habitacionales y terrenos fue de 14.409, y que, por un lado, el recupero promedio mensual fue de \$3.666.973, podemos decir que la cuota promedio cobrada es de \$254; y por otro lado, que teniendo en cuenta que la facturación promedio mensual de \$7.460.425, la cuota promedio teórica es de \$518.

Al 31 de diciembre de 2019 se informan 12.049 unidades para las cuales no se estaba emitiendo factura, a continuación se presenta un detalle de las mismas según motivos de no emisión:

Usurpadas/intrusadas	50
Desadjudicadas	805
Viviendas Rurales sin inicio de cobro	1465
Viviendas de pueblos Originarios sin inicio de cobro	2255
Viviendas Urbanas sin inicio de cobro	1431
Cuentas de planes cuyo período de amortización ha concluido, pero mantienen deuda	5625
Otros motivos (comodatos y viviendas de servicio)	418
Total	12.049

Fuente: Dirección de Recuperos

4.4.1. Respecto a operatorias FONAVI

Durante el ejercicio auditado la morosidad en el recupero para estas descendió un 11.3%, respecto del ejercicio anterior:



Concepto	Año		
	2017	2018	2019
Facturación	29.601.555	30.582.025	31.153.537,41
Recupero	23.982.268	24.494.116	28.478.466,18
Morosidad (en %)	19,0	19,9	8.6

Fuente: Dirección de Recuperos

4.4.1. Respetto a los Programas Federales

La morosidad en el recupero para estas operatorias fue del 73%, habiendo sufrido un aumento de casi un 1.7% respecto del ejercicio anterior:

Concepto	Año		
	2017	2018	2019
Facturación	40.768.639	44.454.812	58.371.557,38
Recupero	11.885.902	12.571.384	15.525.204,12
Morosidad (en %)	70,8	71,7	73.4

Fuente: Dirección de Recuperos

4.5. Adjudicaciones y Escrituraciones. Evolución histórica y anual sobre viviendas adjudicadas y escrituradas

El proceso de escrituración continua siendo lento; durante el año auditado no se han escriturado unidades; contando con un 22% del parque habitacional escriturado.

Desde el inicio del FONAVI

Total de viviendas adjudicadas	29.581
Total de viviendas escrituradas	6.368
Con hipoteca	5.247
Con deuda cancelada	1.121
Con escrituración en trámite	10.218
Sin iniciar trámite de escrituración	12.995
% de unidades adjudicadas/escrituradas	22

Fuente: Dir. Catastro y Titularización

Durante 2019

Total de viviendas adjudicadas en 2019	400
Total de viviendas escrituradas en 2019	0
Total de viviendas adjudicadas y escrituradas en 2019	0
% de unidades adjudicadas/escrituradas en 2019	0

Fuente: Dir. Catastro y Titularización

Desde la Dirección Catastro y Titularización, informan que los motivos que dificultaron la escrituración están relacionados con la situación legal de los adjudicatarios (40.4%), la capacidad operativa de las entidades actantes (31.4%), y problemas con la documentación (28.3%). A su vez, se informa que el proceso de escrituración está centralizado en una única entidad actuante, la Escribanía de Gobierno.



5. SOBRE EL ESTADO FINANCIERO CONTABLE

A fin de dar cumplimiento a lo dispuesto por el Artículo 2° del Decreto del Poder Ejecutivo Nacional N° 2.483 del 9/12/93 y de la Ley N° 24.464, en lo que respecta a la facultad otorgada a ésta Secretaría de Vivienda “para auditar el destino dado a los recursos del Fondo Nacional de la Vivienda (FO.NA.VI.), ya sean éstos provenientes de Transferencias Automáticas o de Recuperos”, se ha procedido a recopilar la información aportada por el Instituto Provincial de la Vivienda de Formosa, ya que en ésta oportunidad no se realizaron los controles in situ en el Organismo interviniente debido a la situación de pandemia Covid-19 de público conocimiento.

5.1. Programa FO.NA.VI.

5.1.1. Transferencias Automáticas Ejercicio 2019.

En cumplimiento de la Resolución Declarativa N° 4/2007 de la Comisión Federal de Impuestos donde se establece en su Art. 2° lo siguiente:

“Declarar que el Banco de la Nación Argentina deberá proceder de conformidad con lo establecido en el artículo 21 de la Ley 23.696, es decir, acreditando en forma automática, diaria y gratuita a cada jurisdicción, en cuenta especial denominada “Fondo Nacional de la Vivienda”, el monto de la recaudación que corresponda por ese concepto, de acuerdo a los coeficientes de distribución respectivos.”

... se procedió a verificar las transferencias realizadas durante el período comprendido entre el 01/01/2019 al 31/12/2019 con las registradas en los Libros Banco del Organismo Provincial en la Cuenta Corriente 269470/030 del Banco de la Nación Argentina.

Del control efectuado se extraen las siguientes conclusiones:

a) Transferencias Banco Nación durante el ejercicio 2019	\$ 876.118.405,21
Transferencias Automáticas Acreditadas s/planillas 5.1 y 5.7	\$ 876.118.405,21

b) El promedio mensual de ingresos por Transferencias Automáticas ingresadas al Organismo fue de \$73.009.867,10.

c) Los fondos ingresados al Instituto, por este concepto, según la información de Planilla 5.1 y 5.7, representan el 60,82% del total de ingresos del período. Comparándolos con los registrados en el Ejercicio Anterior (\$657.523.142,98) se observa un incremento del 33,25%.

Asimismo se verificaron los saldos iniciales correspondientes al ejercicio 2019, los cuales son concordantes con los registros de cierre del ejercicio 2018.

5.1.2. Otros Ingresos registrados en el Ejercicio.

Durante el ejercicio 2019 el Organismo Provincial recibió otros ingresos por un monto total de \$172.142.791,29, según el siguiente detalle:



Concepto	\$	%
Aportes Provinciales	150.147.236,53	87,22
Programa Mejoramiento Barrial (PRO.ME.BA.)	17.343.949,51	10,08
PROSOFA	3.105.014,54	1,80
Pliegos y Aranceles	1.248.300,00	0,73
Cesiones	298.290,71	0,17
Total:	172.142.791,29	100,00

Comparados los ingresos netos del ejercicio con los registrados en el periodo anterior (\$146.619.101,75) se verifica un incremento del 17,41%. El monto consignado representa el 11,95% del total de ingresos del período.

5.1.3. Ingresos de Recuperos por cuotas de Amortización y Ahorro Previo.

Los ingresos registrados en la Cuenta Corriente N° 600108/3 del Banco de Formosa alcanzó la suma de \$43.517.181,52, tal lo informado en las Planillas N° 5.1. y 5.7.

Estos valores fueron informados por el Organismo a los efectos de la determinación de la posición financiera al 31/12/19. Comparados estos ingresos con los registrados en el Ejercicio 2018 (\$35.875.523,17) se observa un incremento del 3,02%, alcanzando una cobranza promedio mensual de \$3.626.431,79. Estos recursos representan el 3,03% del total de ingresos del período.

5.1.4. Inversión Total en Obras FO.NA.VI. durante el Ejercicio 2019.

La Ley N° 27.429 promulgada por Decreto 1115/2017 del 29 de Diciembre de 2017 establece: "Aplicar los recursos del Fondo Nacional de la Vivienda (FONAVI) que se transfieran a las provincias en el marco del artículo 4° de la ley 24.464 y los montos resultantes de la recuperación de las inversiones efectuadas, sus intereses y reajustes, a financiar la compra y construcción de viviendas, mejoramientos habitacionales, obras de urbanización, infraestructura y servicios y cubrir los gastos correspondientes, de acuerdo con lo dispuesto en los artículos 6 y 7 de esa ley. Las soluciones habitacionales financiadas con el Fondo Nacional de la Vivienda deberán priorizar a los hogares con ingresos inferiores a dos salarios mínimos, vitales y móviles". La Provincia adhiere a la ésta Ley tal cual lo estipula el Título VI Implementación, mediante la Ley Provincial N° 1659 sancionada le día 28 de Diciembre de 2017.

Según surge de las **Planillas N° 5.1, 5.5 y 5.7** el Organismo Provincial invirtió en obras FO.NA.VI durante el Ejercicio 2019 la suma de \$444.741.317,42, lo que representa el 105,14% de las transferencias automáticas acreditadas y un 63,95% del total de ingresos del período, observándose un incremento en el nivel de inversión de un 107,12% con relación al ejercicio anterior (\$921.151.433,27).



La composición de la inversión en el ejercicio se señala en el siguiente cuadro y su desagregado mensual puede observarse en la **Planilla Nº 5.5** anexa al presente Informe:

TIPO DE OBRA	MONTO INVERTIDO	%
Infraestructura	491.984.589,75	53,41
Vivienda	346.257.835,28	37,59
Equipamiento	62.460.044,19	6,78
Programa Mejoramiento Barrial	17.343.949,51	1,88
PROSOFA	3.105.014,54	0,34
TOTAL	921.151.433,27	100,00

5.1.5. Egresos no afectados a Obras en el período. Composición.

Según surge de la documentación informada en las **Planillas Nº 5.1, 5.6 y 5.7** se aplicaron, durante el ejercicio 2019, egresos no afectados a obras por la suma de \$156.796.752,94.

El detalle de las erogaciones no afectadas a obras se discrimina de acuerdo al siguiente cuadro:

Concepto	\$	%	Subtotal	%
Comisión de Servicios	23.610.167,11	15,26		
Comisiones Bancarias	38.170,16	0,02		
Haberes del Personal	100.958.807,40	65,27		
Gastos de Funcionamiento	30.078.668,87	19,45		
Subtotal Gastos Operativos:		100,00	154.685.813,54	98,56
Otros (Mayormente Retenciones Impositivas)	2.110.939,40	100,00		
Subtotal Otros Egresos:		100,00	2.110.939,40	1,35
Total:			156.796.752,94	100,00

Comparando estos egresos globales con los devengados en 2018 (\$119.017.865,05) se verifica un incremento del 31,74%. El total de los egresos no afectados a obras representa el 17,90% de las Transferencias Automáticas Acreditadas en el Organismo y el 10,89% del total de ingresos operativos registrados.



5.2. Plan Nacional de Viviendas

5.2.1. Ingresos correspondientes al Plan Nacional de Viviendas y ex Programas Federales durante el ejercicio 2019.

Durante el ejercicio 2019 ingresaron a las cuentas del Organismo desembolsos del Estado Nacional para la ejecución de las diferentes operatorias que conforman el Plan Nacional de Viviendas y ex Programas Federales de Viviendas y a los que las Jurisdicción adhirió. Verificadas las Cuentas Corrientes respectivas, la sumatoria de Transferencias Nacionales quedan expuestas en **Planillas Nº 5.1 y Nº 5.2FED**, según el siguiente detalle:

PLAN NACIONAL DE VIVIENDA	MONTO \$	%
Prog.37 Acciones p/la Prov. de Tierras p/el Hábitat Social	186.309.324,00	53,44
Plan Nacional de Vivienda LA1	144.242.856,83	41,37
Techo Digno	18.108.331,87	5,19
TOTAL:	348.660.512,70	100,00

Estos recursos representan el 24,21% del total de ingresos del período y un 39,80% sobre las transferencias automáticas acreditadas. Comparándolos con los Ingresos registrados en el Ejercicio anterior (\$437.859.738,60) se observa una disminución del 20,37%.

5.2.2. Inversión Total en Obras del Plan Nacional de Viviendas y ex Programas Federales durante el Ejercicio 2019.

Según surge de las **Planillas Nº 5.1 y Nº 5.5 FED**, el Organismo Provincial invirtió \$407.144.809,39 en obras correspondientes al Plan Nacional de Viviendas y ex Programas Federales de Vivienda. Este monto representa el 28,27% del total de Ingresos registrados en el período y comparándolo con el registrado en el ejercicio anterior (\$619.893.607,12) se observa una disminución del 34,32%.

La composición de las inversiones fue la siguiente:

PLAN NACIONAL DE VIVIENDA	MONTO \$	%
Prog.37 Acciones p/la Prov. de Tierras p/el Hábitat Social	224.731.432,17	55,20
Plan Nacional de Vivienda LA1	128.808.172,06	31,64
Techo Digno	44.613.778,52	10,96
PROMHIB	8.991.426,64	2,20
TOTAL	407.144.809,39	100,00



Cabe destacar que la diferencia resultante entre las Transferencias Nacionales destinadas a financiar el Plan Nacional de Viviendas y ex Programas Federales de Vivienda y el monto total invertido en los mismos fue complementado con recursos que integran el FO.PRO.VI. (Fondo Provincial de la Vivienda) y que se compone, fundamentalmente, de Transferencias Automáticas FONAVI, Recupero de Inversión y otros ingresos acreditados en las cuentas habilitadas por el Organismo Ejecutor.

Asimismo se deja constancia que no se realizó la verificación de la certificación correspondiente a los mencionados Plan Nacional de Viviendas y ex Programas Federales de Vivienda atento a que la misma es realizada por el Área competente de la Secretaría de Vivienda, al ser presentadas las rendiciones mensuales por parte de los Institutos Provinciales.

5.3. Situación financiera del ejercicio 2019. Saldos en Cuentas y conciliaciones bancarias.

Para la determinación de la Situación Financiera al 31/12/19, se han considerado los datos de la **Planilla Nº 5.7**, la cual se adjunta como **Anexo** al presente informe.

Saldo Inicial en Cuentas Corrientes al 31/12/18:		748.716.323,60
Ingresos		
Transferencias Automáticas Acreditadas	876.118.405,21	
Recupero de Cuotas	43.517.181,52	
Ingresos Programas Federales	348.660.512,70	
Otros Ingresos	172.142.791,29	1.440.438.890,72
Egresos		
Inversiones en Obras	1.328.296.242,66	
Egresos No afectados a Obras	156.796.752,94	1.485.092.995,60
Saldo Final en Cuentas Corrientes al 31/12/19:		704.062.218,72

El saldo final disminuyó 5,96% respecto del ejercicio anterior.

6. SOBRE LAS INTERVENCIONES

Requerimiento de Datos a IPV-Formosa

1. Listado de obras correspondientes al ejercicio 2019/20 de Operatorias FO.NA.VI., Programas Federales y Plan Nacional.

N°	Datos de la obra					Estado de obra			
	N° ACU ó L. P.	Cant. Viv.	Local. Obra	Operatoria	Empresa Constructor	% Real	% Previsto	Estado de la Obra	Sist. Const.
1	L.P. 1/12 *	33	Formosa	PFCV-TD	Velazco Daniel	96,54	-----	PAR.	TRAD.
2	L.P. 7/12*	48	Formosa	PFCV-TD	Horizonte S.R.L.	99,5	-----	PAR.	TRAD.
3	L.P. 10/12*	40	Formosa	PFCV-TD	Jacaranda S.R.L.	94,51	-----	PAR.	TRAD.
4	L.P. 11/12 *	42	Formosa	PFCV-TD	Fabrica S.R.L.	99,14	-----	PAR.	TRAD.
5	L.P. 13/12 *	40	Formosa	PFCV-TD	Rodas S.R.L.	98,56	-----	PAR.	TRAD.
6	L.P. 14/12*	40	Formosa	PFCV-TD	Rodas S.R.L.	98,32	-----	PAR.	TRAD.
7	L.P. 15/12 *	24	Formosa	PFCV-TD	Merco S.R.L.	97,33	-----	PAR.	TRAD.
8	L.P. 18/12*	40	Formosa	PFCV-TD	Velazco Daniel	94,07	-----	PAR.	TRAD.
9	L.P. 19/12*	40	Formosa	PFCV-TD	Le Brique S.R.L.	97,78	-----	PAR.	TRAD.
10	L.P.20/12 *	40	Formosa	PFCV-TD	Procon S.R.L.	98,87	-----	PAR.	TRAD.
11	L.P.21/12*	40	Formosa	PFCV-TD	Procon S.R.L.	98,24	-----	PAR.	TRAD.
12	L.P. 24/12*	48	Formosa	PFCV-TD	Distribuidora C.E.M. S.R.L.	99,04	-----	PAR.	TRAD.
13	L.P. 25/12*	34	Formosa	PFCV-TD	Le Brique S.R.L.	95,36	-----	PAR.	TRAD.
14	L.P. 25/12*	Ad. nº 1	Formosa	PFCV-TD	Le Brique S.R.L.	95,33	-----	PAR.	TRAD.
15	L.P.26/12*	34	Formosa	PFCV-TD	B.T.N. Ingeniería S.R.L.	95,75	-----	PAR.	TRAD.
16	L.P.27/12*	44	Formosa	PFCV-TD	B.T.N. Ingeniería S.R.L.	95,36	-----	PAR.	TRAD.
17	L.P. 28/12*	32	Formosa	PFCV-TD	Procon S.R.L.	95,32	-----	PAR.	TRAD.
18	L.P. 29/12*	34	Formosa	PFCV-TD	R & M Construcciones	97,99	-----	PAR.	TRAD.
19	L.P. 29/12*	Ad. nº 1	Formosa	PFCV-TD	R & M Construcciones	98,95	-----	PAR.	TRAD.
20	L.P. 31/12*	44	Formosa	PFCV-TD	Benítez Darío Orlando	94,08	-----	PAR.	TRAD.
21	L.P.4/14**	48	Formosa	PFCV-TD	Libertad S.R.L.	86,69	-----	EJEC.	TRAD.
22	L.P.5/14**	36	Formosa	PFCV-TD	Ingeniería Siglo XXI	91,34	-----	EJEC.	TRAD.



23	L.P.6/14**	40	Formosa	PFCV-TD	Libertad S.R.L.	60,26	-----	EJEC.	TRAD.
24	L.P.8/14**	28	Formosa	PFCV-TD	B.T.N. Ingeniería S.R.L.	43,15	-----	EJEC.	TRAD.
25	L.P.9/14**	28	Formosa	PFCV-TD	B.T.N. Ingeniería S.R.L.	83,8	-----	EJEC.	TRAD.
26	L.P.12/14**	51	Formosa	PFCV-TD	F.S.XXI S.R.L.	78,55	-----	EJEC.	TRAD.
27	L.P.14/14**	50	Formosa	PFCV-TD	F.S.XXI S.R.L.	68,17	-----	EJEC.	TRAD.
28	L.P.15/14**	34	Formosa	PFCV-TD	Toledo, Rubén L.	79,08	-----	EJEC.	TRAD.
29	L.P.22/14**	40	Formosa	PFCV-TD	Ingeniería Siglo XXI	95,73	-----	EJEC.	TRAD.
30	L.P.23/14**	40	Formosa	PFCV-TD	Ingeniería Siglo XXI	87,61	-----	EJEC.	TRAD.
31	L.P.29/14**	40	Formosa	PFCV-TD	Distribuidora C.E.M. S.R.L.	80,95	-----	EJEC.	TRAD.
32	L.P.30/14**	31	Formosa	PFCV-TD	Benítez Darío Orlando	59,82	-----	EJEC.	TRAD.
33	L.P.30/14**		Formosa	PFCV-TD	Benítez Darío Orlando	25,15	-----	EJEC.	TRAD.
34	L.P.32/14**	40	Formosa	PFCV-TD	Distribuidora C.E.M. S.R.L.	56,21	-----	EJEC.	TRAD.
35	L.P.33/14**	50	Formosa	PFCV-TD	B.T.N. Ingeniería S.R.L.	53,15	-----	EJEC.	TRAD.
36	L.P.34/14**	40	Formosa	PFCV-TD	Distribuidora C.E.M. S.R.L.	95,65	-----	EJEC.	TRAD.
37	L.P.35/14**	30	Formosa	PFCV-TD	Benítez, Darío O.	95,12	-----	EJEC.	TRAD.
38	L.P.36/14**	40	Formosa	PFCV-TD	Toledo, Rubén L.	79,65	-----	EJEC.	TRAD.
39	L.P.37/14**	40	Formosa	PFCV-TD	Rodas S.R.L.	62,6	-----	EJEC.	TRAD.
40	L.P.38/14**	40	Formosa	PFCV-TD	Rodas S.R.L.	57,24	-----	EJEC.	TRAD.
41	L.P.40/14**	40	Formosa	PFCV-TD	Benítez Darío Orlando	47,16	-----	EJEC.	TRAD.
42	L.P.42/14**	40	Formosa	PFCV-TD	Edifikar S.R.L.	66,24	-----	EJEC.	TRAD.
43	L.P.43/14**	40	Formosa	PFCV-TD	Benítez Darío Orlando	92,05	-----	EJEC.	TRAD.
44	L.P.45/14**	40	Formosa	PFCV-TD	Edifikar S.R.L.	66,48	-----	EJEC.	TRAD.
45	L.P.46/14**	40	Formosa	PFCV-TD	Inducon S.R.L.	79,98	-----	EJEC.	TRAD.
46	L.P.47/14**	40	Formosa	PFCV-TD	B.T.N. Ingeniería S.R.L.	33,75	-----	EJEC.	TRAD.
47	L.P.49/14**	30	Formosa	PFCV-TD	Nativa S.R.L.	66,03	-----	EJEC.	TRAD.
48	L.P.10/14**	35	Formosa	PFCV-TD	B.T.N. Ingeniería S.R.L.	100	100	TERM.	TRAD.
49	L.P.11/14**	40	Formosa	PFCV-TD	Benítez, Darío O.	100	100	TERM.	TRAD.
50	L.P.25/14**	40	Formosa	PFCV-TD	Construc. y Servicios S.R.L.	100	100	TERM.	TRAD.
51	L.P.41/14**	40	Formosa	PFCV-TD	Inducon S.R.L.	100	100	TERM.	TRAD.



52	L.P.44/14**	40	Formosa	PFCV-TD	Inducon S.R.L.	100	100	TERM.	TRAD.
53	L.P. 17/14**	20	Formosa	PFCV-TD	Procon S.R.L.	100	100	TERM.	TRAD.
54	L.P. 18/14**	20	Formosa	PFCV-TD	Horizonte S.R.L.	100	100	TERM.	TRAD.
55	L.P. 1/15***	20	Pilcomayo	PFCV-TD	Procon S.R.L.	100	100	TERM.	TRAD.
56	L.P. 2/15***	20	Pilcomayo	PFCV-TD	Horizonte S.R.L.	100	100	TERM.	TRAD.
57	C. D.610/14****	51	Formosa	PROMHIB II	Daniel Velazco Construc.	99,46	-----	EJEC.	TRAD.
58	C. D.663/14****	6	Formosa	PROMHIB II	Horizonte S.R.L.	98,97	-----	EJEC.	TRAD.
59	C. D.630/14****	42	Formosa	PROMHIB II	Cal Construcciones S.R.L.	67,48	-----	EJEC.	TRAD.
60	C. D.612/14****	39	Formosa	PROMHIB II	Inducon S.R.L.	79,56	-----	EJEC.	TRAD.
61	C. D.675/14****	8	Formosa	PROMHIB II	Horizonte S.R.L.	38,93	-----	EJEC.	TRAD.
62	C. D.678/14****	6	Formosa	PROMHIB II	Horizonte S.R.L.	35,51	-----	EJEC.	TRAD.
63	C. D.632/14****	22	Formosa	PROMHIB II	Jacaranda S.R.L.	97,46	-----	EJEC.	TRAD.
64	C. D.633/14****	20	Formosa	PROMHIB II	Garay, Selsa Raquel	94,22	-----	EJEC.	TRAD.
65	C. D.635/14****	25	Formosa	PROMHIB II	Daniel Velazco Construc.	75,49	-----	EJEC.	TRAD.
66	C. D.656/14****	32	Formosa	PROMHIB II	Toledo, Rubén L.	94,41	-----	EJEC.	TRAD.
67	C. D.659/14****	32	Formosa	PROMHIB II	Román, Mario	88,21	-----	EJEC.	TRAD.
68	C. D.659/14****	Ad. nº 1	Formosa	PROMHIB II	Román, Mario	87,50	-----	EJEC.	TRAD.
69	C. D.611/14****	49	Formosa	PROMHIB II	Procon S.R.L.	79,71	-----	EJEC.	TRAD.
70	C. D.654/14****	32	Formosa	PROMHIB II	Benítez Darío Orlando	57,85	-----	EJEC.	TRAD.
71	C. D.657/14****	22	Formosa	PROMHIB II	Benítez Darío Orlando	80,93	-----	EJEC.	TRAD.
72	C. D.671/14****	16	Formosa	PROMHIB II	Benítez Darío Orlando	86,42	-----	EJEC.	TRAD.
73	C. D.676/14****	8	Formosa	PROMHIB II	Lemos Construcciones	80,28	-----	EJEC.	TRAD.
74	C. D.677/14****	8	Formosa	PROMHIB II	Lemos Construcciones	90,10	-----	EJEC.	TRAD.
75	C. D.631/14****	42	Formosa	PROMHIB II	Const. y Servicios S.R.L.	100,00	100,00	TERM.	TRAD.
76	C. D.672/14****	32	Formosa	PROMHIB II	Procon S.R.L.	100,00	100,00	TERM.	TRAD.
77	C. D.673/14****	6	Formosa	PROMHIB II	Procon S.R.L.	100,00	100,00	TERM.	TRAD.
78	L.P. 02/16*1	48	Formosa	PNV	B.T.N. Ingeniería S.R.L.	15,18	-----	EJEC.	TRAD.
79	L.P. 02/16*1	Ad. nº 1	Formosa	PNV	B.T.N. Ingeniería S.R.L.	16,66	-----	EJEC.	TRAD.
80	L.P. 03/16*1	40	Formosa	PNV	B.T.N. Ingeniería S.R.L.	11,79	-----	EJEC.	TRAD.



81	L.P. 03/16*1	Ad. nº 1	Formosa	PNV	B.T.N. Ingeniería S.R.L.	35	-----	EJEC.	TRAD.
82	L.P. 04/16*1	40	Formosa	PNV	Rodas S.R.L.	17,13	-----	EJEC.	TRAD.
83	L.P. 05/16*1	50	Formosa	PNV	Ingeniería Siglo XXI S.R.L.	9,45	-----	EJEC.	TRAD.
84	L.P. 06/16*1	40	Formosa	PNV	Ingeniería Siglo XXI S.R.L.	9,56	-----	EJEC.	TRAD.
85	L.P.07/16*1	40	Formosa	PNV	PROCON S.R.L.	15,88	-----	EJEC.	TRAD.
86	L.P.08/16*1	40	Formosa	PNV	Le Brique S.R.L.	15,01	-----	EJEC.	TRAD.
87	L.P.09/16*1	36	Formosa	PNV	Construc. Y Servicios S.R.L.	15,74	-----	EJEC.	TRAD.
88	L.P.10/16*1	50	Formosa	PNV	Benítez Darío Orlando	20,9	-----	EJEC.	TRAD.
89	L.P.11/16*1	48	Formosa	PNV	Benítez Darío Orlando	4,87	-----	EJEC.	TRAD.
90	L.P.12/16*1	40	Formosa	PNV	Procon S.R.L.	14,61	-----	EJEC.	TRAD.
91	L.P.13/16*1	40	Formosa	PNV	Inducon S.R.L.	4,46	-----	EJEC.	TRAD.
92	L.P.14/16*1	40	Formosa	PNV	Le Brique S.R.L.	16,34	-----	EJEC.	TRAD.
93	L.P.15/16*1	36	Formosa	PNV	Construc. Y Servicios S.R.L.	12,1	-----	EJEC.	TRAD.
94	L.P.16/16*1	44	Formosa	PNV	Benítez Darío Orlando	5,84	-----	EJEC.	TRAD.
95	L.P.08/07*2	100	Formosa	PFMV	EMPRESER de Diego Oscar López	21,29	-----	PAR.	TRAD.
96	L.P09/07*2	100	Formosa	PFMV	Construc. ROKAMAR S.R.L.	23,21	-----	PAR.	TRAD.
97	L.P.10/07*2	100	Formosa	PFMV	Constructora RIMAR	98,05	-----	PAR.	TRAD.
98	L.P14/07*2	56	Formosa	PFMV	MERCO S. R. L.	97,85	-----	PAR.	TRAD.
99	L.P.14/07*2	-----	Formosa	PFMV	MERCO S. R. L.	97,57	-----	PAR.	TRAD.
100	L.P.15/07*2	56	Formosa	PFMV	Primavera Construc.	80,66	-----	PAR.	TRAD.
101	L.P.17/07*2	50	Formosa	PFMV	ICON de Mariana Ibars	45,45	-----	PAR.	TRAD.
102	L.P.17/07*2		Formosa	PFMV	ICON de Mariana Ibars	38,40	-----	PAR.	TRAD.
103	L.P.18/07*2	50	Formosa	PFMV	LAHITO Construc.	66,71	-----	PAR.	TRAD.
104	L.P.19/07*2	79	Formosa	PFMV	ITA Construcciones	85,31	-----	PAR.	TRAD.
105	L.P.20/07*2	67	Formosa	PFMV	A.T. Construcciones	91,27	-----	PAR.	TRAD.
106	L.P.21/07*2	67	Formosa	PFMV	Garay Construcciones	94,01	-----	PAR.	TRAD.
107	L.P.22/07*2	60	Formosa	PFMV	El Gringo Construc.	15,17	-----	PAR.	TRAD.
108	L.P.23/07*2	60	Formosa	PFMV	Pombero S.R.L.	57,68	-----	PAR.	TRAD.
109	L.P.24/07*2	25	Formosa	PFMV	Universal Construc.	18,48	-----	PAR.	TRAD.



110	L.P.26/07*2	55	Formosa	PFMV	Constructora DE LA CRUZ	17,56	-----	PAR.	TRAD.
111	L.P. 37/09*3	100	Formosa	PFMV	Lemos Construcc. S.R.L.	29,15	-----	PAR.	TRAD.
112	L.P.37/09*3	-----	Formosa	PFMV	Lemos Construcc. S.R.L.	65,57	-----	PAR.	TRAD.
113	L.P.33//09*3	100	Pilcomayo	PFMV	Merco S.R.L.	60,77	-----	PAR.	TRAD.
114	L.P.34//09*3	100	Pilcomayo	PFMV	Infinito Construcciones	47,04	-----	PAR.	TRAD.
115	L.P.35/09*3	30	Pirane	PFMV	Merco S.R.L.	99,62	-----	PAR.	TRAD.
116	L.P.36/09*3	30	Pilagas	PFMV	Infinito Construcciones	40,45	-----	PAR.	TRAD.
117	PRIV 47/19	4	PATÍÑO	FO.NA.VI.	Inducon S.R.L.	85,77	-----	EJEC.	TRAD.
118	PRIV 48/19	4	PATÍÑO	FO.NA.VI.	Inducon S.R.L.	77,75	-----	EJEC.	TRAD.
119	PRIV 42/19	4	PATÍÑO	FO.NA.VI.	Le Brique S.R.L.	82,75	-----	EJEC.	TRAD.
120	PRIV 43/19	4	PATÍÑO	FO.NA.VI.	Le Brique S.R.L.	81,09	-----	EJEC.	TRAD.
121	Priv. 4/12	18	Pilagas	FO.NA.VI.	Grismar	100,00	100,00	TERM.	TRAD.
122	PRIV.36/18*(2)	10	Pilcomayo	FO.NA.VI.	Procon S.R.L.	100,00	100,00	TERM.	TRAD.
123	PRIV.32/18*(3)	8	Pilcomayo	FO.NA.VI.	Procon S.R.L.	100,00	100,00	TERM.	TRAD.
124	PRIV.81/18	6	Laishi	FO.NA.VI.	Inducon S.R.L.	100,00	100,00	TERM.	TRAD.
125	PRIV.82/18	6	Laishi	FO.NA.VI.	Inducon S.R.L.	100,00	100,00	TERM.	TRAD.
126	PRIV.78/18*(4)	6	Pilcomayo-Formosa	FO.NA.VI.	Procon S.R.L.	100,00	100,00	TERM.	TRAD.
127	PRIV.02/19	3	Pilcomayo	FO.NA.VI.	Bobadilla Gabriel Omar	100,00	100,00	TERM.	TRAD.
128	PRIV 33/19	4	PATÍÑO	FO.NA.VI.	Velazco Daniel	100,00	100,00	TERM.	TRAD.
129	PRIV 34/19	4	PATÍÑO	FO.NA.VI.	Velazco Daniel	100,00	100,00	TERM.	TRAD.

PFCV-TD Programa Federal de Construcción de Viviendas – Techo Digno. / PNV Plan Nacional de Viviendas / PFMV Programa Federal Mejor Vivir

*1.228 Viviendas - ACU Nº1573/12

**1741 Viviendas - ACU Nº 434/15

*** 40 Viviendas - ACU Nº1.105/15

****800 Viviendas Emergencia Hídrica-ACU Nº 1.152/2014

*1 Convenio nº 15605844/2017 632 viviendas

*2 - 1.025 Soluciones Habitacionales - ACU Nº2472/09

*3 - 264 Soluciones - ACU Nº 966/12

2. Informar si se realizaron modificaciones de algún rubro en las obras respecto a lo establecido en los pliegos de licitación.

No se informó si se realizaron modificaciones respecto a lo establecido en los pliegos de licitación.



3. Frecuencia de inspección y supervisión de obras.

La frecuencia de las inspecciones de obras que se ejecutan en la ciudad de Formosa (capital) es diaria con Inspectores asignados por cada una, mientras que las obras en el interior provincial se realizan cada quince días, en ambos casos se exige a las empresas contar con la presencia de un profesional permanente en obra.

4. Adicionales registrados.

De acuerdo a lo informado no se registraron adicionales de obra.

5. Ampliaciones de plazos.

De acuerdo a lo informado solo se solicitaron ampliaciones de plazo y readecuación de los planes de trabajo, en espera de aprobación tanto del ACU 15605844/2017 como así también del ACU 434/15.

6. Avance de las obras de infraestructura con respecto a las viviendas

Se detalla a continuación el estado de las obras de infraestructura más importantes que afectan directamente el avance de las obras de viviendas.

Resumen infraestructura Barrio Nueva Formosa-LR131-632 viviendas:

Pavimentación: (Lic. Pub 33/16 y 34/16)

Finalizaron los trabajos de ejecución de pavimento en Lic. Pub. 34/16, actualmente se llevan a cabo las tareas de excavación y ejecución del canal central revestido. Lic. Pub. 33/16 están pendientes los cruces.

Red de Agua: (Lic. Pub 35/16 y 36/16)

Se encuentra ejecutado todo el tendido de red de cañerías de distribución y maestra, cada una con el sistema de válvulas correspondientes.

Debido a que la licitación contempla conexiones domiciliarias, y red peatonal que resultan imposibles materializarlas hasta tanto no estén finalizadas las licitaciones de construcción de viviendas que abarcan dicho grupo, se realizó la rescisión de contrato.

Red de Cloaca: (Lic. Pub 38/16 y 39/16)

En proceso de ejecución de tendido de red de cañerías y bocas de registro.

Red de Energía Eléctrica y Alumbrado Público. (Lic. Pub 41/16 y 42/16)

Se encuentra ejecutado en su totalidad.

Apertura de Calles, Enripiado y Red Pluvial (LIC. PUB 44/16 y 45/16)



Se ejecutaron las aperturas de calles.

Debido a que los trabajos que se ejecutan en la construcción de las viviendas, red de cloacas, red de agua, generan interferencia en el proceso de ejecución de los rípios y la red pluvial, impidiendo la realización de los mismos en forma simultánea, genero la rescisión de los contratos de ambas licitaciones.

7. Los barrios donde se construyen los conjuntos ¿cuentan con equipamiento cercano de escuelas, centros de salud, seguridad, etc.?

Los conjuntos de viviendas urbanas proyectados por el Instituto prevén reservas para la incorporación del equipamiento comunitario necesario.

En el caso de viviendas para los pueblos originarios, se respeta la singularidad propia de los mismos consistente en unidades dispersas, lo que dificulta la posibilidad de concretar una urbanización tal como la conocemos. Es por ello que cada emprendimiento responde al área de influencia del equipamiento comunitario ubicado en la cabecera del lugar.

Equipamiento comunitario

Ciudad de Formosa

Escuela Primaria - Escuela Secundaria – Jardín Nucleado – Centro de Salud - Comisaria Policial 8va - Iglesia

Comandante Fontana - Bartolomé de las Casas

Escuela Nº 199 Fray Bme. De las Casas Aborigen – Jardín Nucleado Nº 17, Escuela Nº 199 - Núcleo Educativo para Adultos Nº 28 – Núcleo Nº 5 Grupo Nº 1, Escuela Nº 199 Anexo a Escuela Provincial de Nivel Medio E.P.N.M. Nº 14 – Destacamento Policial – Centro de Salud

Estanislao del Campo - Juan Bautista Alberdi

Escuela Nº 135 Barrio San Cayetano - Escuela Nº 213 Dr. González Lelong – Escuela Nº 44 Prov. de Corrientes – Güemes – Anexo a ISFDCYT Máxima V. de Navarrete - Escuela Nº 135 Barrio San Cayetano - Escuela Nº 213 Dr. González Lelong – Centro de Salud

Ibarreta - Ensanche Norte

Escuela Nº 408 - Escuela Nº 409 Clara Honorina Damedin de Welsh - Escuela Nº 527, Ex Dpto. Aplicación Ibarreta (I-02) - Escuela Nº 64 República de Venezuela – Escuela Provincial de Nivel Medio E.P.N.M. Nº 3 Enrique de Ibarreta - Especial Nº 13 - ISFDCYT Ibarreta – Jardín Nucleado Nº 18, Escuela Nº 408 – Jardín Nucleado Nº 18, Escuela Nº 409 - Jardín Nucleado Nº 18, Escuela Nº 527 – Jardín Nucleado Nº 18, Escuela Nº 64 – Núcleo Educativo para Adultos Nº 3 – Centro de Salud



Misión Laishi - San Antonio, El Dorado, Laguna Gobernador, El Naranjito

Escuela N° 403 Don Benito López – Laguna Gobernador - Escuela N° 439 Suboficial Pascual Benedicto Ramírez – San Antonio - Escuela N° 456 Don Raimundo Galachagai – El Naranjito - Escuela N° 465 Gabriel y Darío Ramos – El Dorado – Jardín Nucleado N° 23, Escuela N° 465

Clorinda – MZ 20

Escuela Primaria - Escuela Secundaria – Jardín Nucleado – Centro de Salud – Iglesias Evangélicas – Comedores

8. Enviar planos de los prototipos utilizados incluyendo los especiales para discapacitados.

Planos de prototipos utilizados

Lic Privada N° 33/19 - Lic Privada N° 34/19 - Lic Privada N° 47/19 - Lic Privada N° 48/19 - Lic Privada N° 42/19 - Lic Privada N° 43/19 - Lic Privada N° 81/18 - Lic Privada N° 82/18 (Se adjunta archivo pdf.)

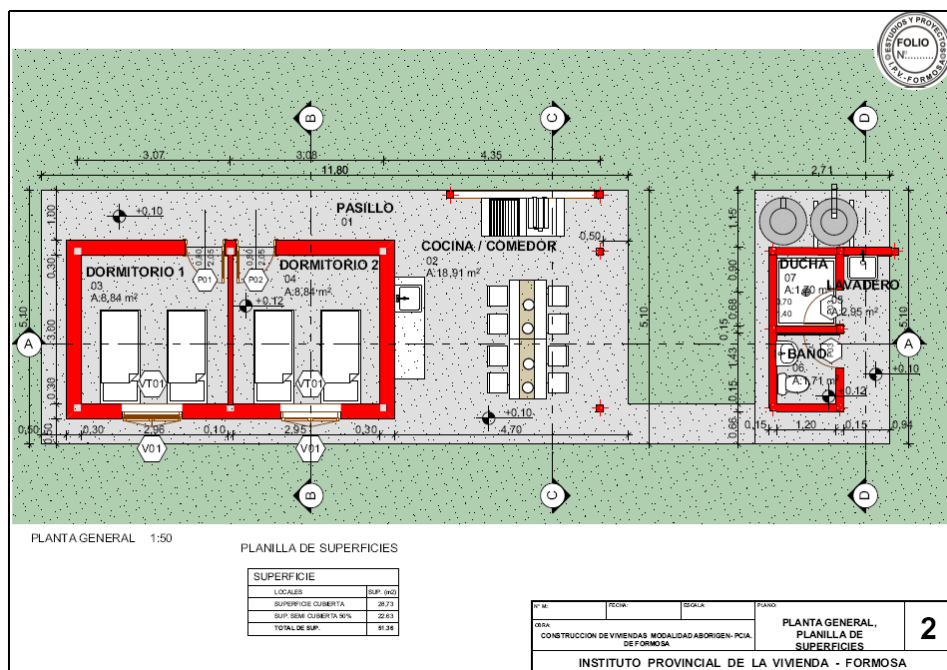

9. Cantidad de viviendas para discapacitados por conjunto.

Para cada conjunto de viviendas urbanas se respeta lo exigido en la normativa (5%).

En el caso de unidades para pueblos originarios, del relevamiento social realizado no surgen necesidades a cubrir en tal sentido.

También en emprendimientos de “emergencia” (soluciones habitacionales de 1 dormitorio), no se ha requerido tipologías para discapacitados.

10. Seleccionar 3 obras terminadas y tres en ejecución ubicadas en diferentes localidades. De cada obra realizar un registro fotográfico acompañado en lo posible de una breve descripción técnica.

Empresa Inducon S.R.L.

Licitaciones Privada 47/19

Obra: Construcción de 4 Viviendas Modalidad Aborigen- Grupo 1- En Bartolomé de Las Casas- Dpto. Patiño- Provincia de Formosa.

Estado: En ejecución.

Avance físico: 85,77%

Se encuentran finalizadas las estructuras, capa aisladora, mamposterías, cubiertas, revoques, carpinterías.

Se está trabajando en revestimientos, solados, cielorrasos y pintura (con importante grado de avance físico).





Empresa Le Brique S.R.L.

Licitaciones Privada 42/19

Obra: Construcción de 4 Viviendas Modalidad Aborigen- Grupo 1- En Jurisdicción de Estanislao del Campo- Comunidad Juan Bautista Alberdi- Pdto. Patiño- Provincia de Formosa -Dpto. Patiño- Provincia de Formosa.

Estado: En ejecución.

Avance físico: 82,75%

Se encuentran finalizadas las estructuras, capa aisladora, mamposterías, cubiertas, carpinterías.

Se está trabajando en revoques, revestimientos, solados, cielorrasos y pintura.





Empresa Le Brique S.R.L.

Licitaciones Privada 43/19

Obra: Construcción de 4 Viviendas Modalidad Aborigen- Grupo 2- En Jurisdicción de Estanislao del Campo- Comunidad Juan Bautista Alberdi- Pdto. Patiño- Provincia de Formosa.

Estado: En ejecución.

Avance físico: 81,09%

Se encuentran finalizadas las estructuras, capa aisladora, mamposterías, cubiertas, carpinterías.

Se está trabajando en revoques, revestimientos, solados, cielorrasos y pintura.



Empresa Daniel Velazco

Licitaciones Privada 33/19

Obra: Construcción de 4 Viviendas Modalidad Aborigen- Grupo 1- En Jurisdicción de Ibarreta - Comunidad Ensanche Norte- Dpto. Patiño- Provincia de Formosa.

Estado: Finalizado

Avance físico: 100%



Empresa Daniel Velazco

Licitaciones Privada 34/19

Obra: Construcción de 4 Viviendas Modalidad Aborigen- Grupo 2- En Jurisdicción de Ibarreta - Comunidad Ensanche Norte- Dpto. Patiño- Provincia de Formosa.

Estado: Finalizado

Avance físico: 100%



Empresa Bobadilla Gabriel Omar

Licitaciones Privada 02/19

Obra: Construcción de 3 Viviendas en Laguna Blanca- Dpto Pilcomayo - Refacciones en Unidades del B° Nueva Formosa y Ampliaciones en Barrio República Argentina, Lote Rural 111 Y Cnia. Monteagudo- Capital- Provincia de Formosa.

Estado: Finalizado

Avance físico: 100%

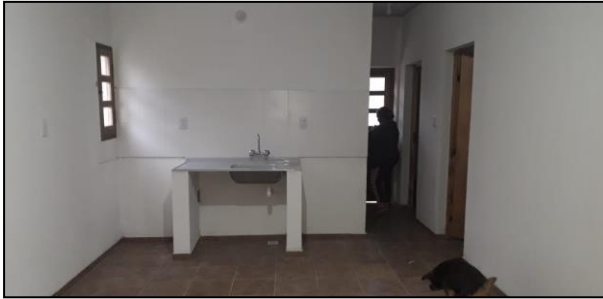

7. CONCLUSIONES

- Durante el ejercicio 2019, el Instituto Provincial de Vivienda de Formosa continuó su accionar de acuerdo a:
 - Ley de Creación: Ley Provincial N° 378/84.
 - Ley Provincial de Adhesión a la Ley N° 24.464/95: Ley Provincial N° 1.236/97.
 - Dependencia Jerárquica del IPV: Ministerio de Planificación, Inversión, Obras y Servicios Públicos.
- Con fecha 22 de febrero de 2016, mediante Decreto N° 125, se designa Administrador General del Instituto del Instituto Provincial de Vivienda, al Ing. Antonio Marcelo Ugelli.
- Al 31/12/19, la dotación total del personal del Instituto Provincial de la Vivienda – I.P.V.-, se encontraba integrada por 205 agentes. Del total de agentes, el 37,56% pertenece al personal Administrativo, el 56,1% lo constituye personal Profesional y Técnico y el 6,34% restante, designado en Mantenimiento, Producción y Servicios Generales. Los porcentajes comparativos de situación de revista y categorías del personal del último trienio, se detalla en el Punto 1 del presente informe. Del mismo modo que, de la composición total de Personal -205 agentes -, 102 de ellos pertenecen a Planta Permanente y 103 a Contratados.
- Durante el ejercicio 2019, el I.P.V. continuó con el inicio, ejecución y terminación de las obras encuadradas en las Operatorias financiadas con fondos pertenecientes del FO.NA.VI., Demanda Libre.
- Además, continuaron ejecutándose obras financiadas con Fondos Nacionales de acuerdo a las normativas de los Programas Federales de Techo Digno, PROMIHB II - E. Hídrica y Plan Nacional de Viviendas: Línea de Acción 1: Promoción de la Vivienda Social.
- Por otra parte, el Instituto de Vivienda de la Provincia ha señalado nuevamente que se encuentra a la espera de respuesta a sus Notas de Rescisión de Convenio que fueran presentadas en Agosto del Año 2016. Se detalla a continuación las Operatorias de Programas Federales Mejoramiento de Viviendas “Mejor Vivir” y sus respectivos ACUs para las cuales el Instituto de Vivienda presentó las Notas mencionadas. ACU N° 2472/09 - 1025 Soluciones Habitacionales, ACU N° 966/12 - 264 Soluciones Habitacionales, ACU N° 963/12 - 310 Soluciones Habitacionales.
- Cabe señalar que durante el ejercicio relevado 2019, fue posible verificar que el I.P.V. había finalizado Operatorias entre los ejercicios 2016 y 2019, las cuales se han detallado en el **Cuadro 3.V.E.P.F. del Punto 3.2.3.**
- Se recomienda continuar con la elaboración de los Informes trimestrales de avances físico-financieros, correspondientes al Decreto N° 2.483/93 como han sido remitidos por la Jurisdicción para el Ejercicio 2019.

- Cabe señalar, que el Equipo Técnico, con el Director de Obras Ing. Héctor Enrique Daldovo, la Jefa de Departamento de Seguimiento y Control de Obras Ing. Isabel Espinoza, al frente de la Dirección Técnica de Obra y la Cdra. Cintia Mereles, la Agente Administrativa Profesional, Colaboradora directa de los Superiores mencionados, quién trabaja en especial a lo concerniente a las Auditorías FO.NA.VI., entre otras tareas, mostraron en los últimos ejercicios un alto grado de profesionalismo, aptitud, actitud, predisposición y en especial, capacidad de planificación, gestión, tener el conocimiento de todo el movimiento técnico del Área, que aporta a las Auditorías Nacionales Anuales y además, el conocimiento de cómo llevar a cabo las Auditorías FO.NA.VI. De la misma manera, se destaca lo antes enunciado para el Área de Recursos Humanos, con la Dra. Adriana Spinelli, Directora de la Secretaría General del Instituto y Responsable del Área de Recursos Humanos y todo su personal.
- El Instituto Provincial de Vivienda de Formosa mantiene un registro único, utilizando para el registro de la demanda el Sistema Integrado de Administración y Control Financiero (SIAFyC).
- Desde el año 2013, se realiza un reempadronamiento anual de la demanda urbana, a partir del cual cada año es habilitado un período para la inscripción y actualización de datos en la ciudad de Formosa.
- El 91 % de la demanda general acumulada se encuentra por debajo de la línea de indigencia.
- La cantidad de familias inscriptas con miembro discapacitado para la modalidad urbana era de un total de 78 familias; lo cual representa un 0.13% del total de familias inscriptas para esta operatoria. Casi el 100% de las familias perciben salarios por debajo de la línea de indigencia.
- La demanda de vivienda rural y aborigen registrada por el Instituto se encuentra mínimamente actualizada, es decir, sin los ingresos de los grupos familiares actualizados.
- Continúa vigente la Resolución Nº 2874/13 de adjudicación por sorteo público para demanda urbana.
- Durante el ejercicio 2019 se entregaron un total de 400 viviendas, todas correspondientes al Plan Federal.
- Durante el ejercicio auditado se han entregado 60 unidades a estos grupos familiares con miembro discapacitado, 28 de ellas adaptadas. Del total de viviendas adjudicadas en el ejercicio (400), las viviendas entregadas a familias con integrante discapacitado representan un 15%, cumpliendo ampliamente con el porcentaje determinado por Ley.
- Durante el ejercicio 2019, la morosidad registró un aumento de 0.3% respecto del ejercicio anterior, llegando a casi un 51%:

- Teniendo en cuenta que el total de facturas emitidas para viviendas, soluciones habitacionales y terrenos fue de 14.409, y que, por un lado, el recupero promedio mensual fue de \$3.666.973, podemos decir que la cuota promedio cobrada es de \$254; y por otro lado, que teniendo en cuenta que la facturación promedio mensual de \$7.460.425, la cuota promedio teórica es de \$518.
- El proceso de escrituración continua siendo lento; durante el año auditado no se han escriturado unidades; contando con un 22% del parque habitacional escriturado.
- Desde la Dirección Catastro y Titularización, informan que los motivos que dificultaron la escrituración están relacionados con la situación legal de los adjudicatarios (40.4%), la capacidad operativa de las entidades actuantes (31.4%), y problemas con la documentación (28.3%). A su vez, se informa que el proceso de escrituración está centralizado en una única entidad actuante, la Escribanía de Gobierno.
- Las Transferencias Automáticas acreditadas en las cuentas del Organismo durante el ejercicio 2019 ascienden a la suma de \$876.118.405,21, las que representan el 60,82% del total de ingresos del período y un 33,25% más que lo acreditado en el ejercicio anterior.
- El recupero por cuotas de amortización y ahorro previo ascendió a \$43.517.181,52. Con relación a los montos ingresados en el período anterior por este mismo concepto se observa durante el transcurso del período auditado un incremento del 21,30%.
- Se registraron Otros Ingresos por un monto total de \$172.142.791,29. Estos recursos representan el 11,95% del total de Ingresos de período y comparándolos con los registrados en el ejercicio anterior se observa un incremento del 17,41%.
- Para el desarrollo del Plan Nacional de Viviendas y ex Programas Federales de Vivienda ingresaron a las Cuentas Corrientes del Organismo desembolsos Nacionales por un monto total de \$348.660.512,70. Estos recursos representan el 24,21% del total de ingresos del período. Comparándolos con los registrados en el ejercicio anterior, se observa una disminución del 20,37%.
- La Inversión Total en Obras durante el ejercicio auditado ascendió a la suma de \$1.328.296.242,66. Este valor representa un 92,21% del total de ingresos del período.
- Los Egresos no afectados a obras en el período auditado ascendieron a la suma de \$156.796.752,94. Con relación al ejercicio anterior se verifica un incremento del 31,74%.

ANEXO PLANILLAS

MINISTERIO E PLANIFICACIÓN FEDERAL DE INVERSIÓN PÚBLICA Y SERVICIOS- SECRETARÍA DE OBRAS PÚBLICAS
SUBSECRETARIA DE VIVIENDA - SECRETARIA DE DESARROLLO SOCIAL - PRESIDENCIA DE LA NACION
PROGRAMA NACIONAL DE AUDITORIA DEL FONAVI

1. Planta de Personal

JURISDICCION : Formosa - Situación al 30 de Diciembre de 2019

Planilla Nº 1

DEPENDENCIA	Director c/estruct.	Planta Perma- nente	Planta Temporal		TOTAL	Admi- nistrat.	Técni- cos	Profe- sionales	MANTENIM. Y PRODUC.	SERV. Grales
			Contratados	Jornaliz.						
ADMINISTRADOR GENERAL	1				1			1		
	4	4			4	2		4		
		3			3	3				
				2	2			2		
				3	3		3			
ASESORES										
Dependen de los asesores										
Secretaría Privada										
Informatica										
DIREC. SECRETARIA GENERAL	1	17	0	11	29	11	1	4	2	12
DIREC. DE INVESTIGACIÓN SOCIAL	1	2		4	7	2	3	2		
DIREC. DESARROLLO DE COMUNIDADES		4		1	5	3	1			
DIREC. ADJUDICACIÓN Y CONTROL		13	2	17	32	15	11	7		
DIREC. DE CATASTRO Y TITULARIZACIÓN	1	8		6	13	6	2	5		
DIREC. DE RECUPEROS	1	7	3	5	15	9		6		
DIREC. DE OBRAS	1	21		8	29	7	15	7		
DIREC. DE PLANIFICACIÓN FINANCIERA	1	1		23	24	4	2	18		
DIREC. DE ESTUDIOS Y PROYECTOS	1	6		6	12	2	3	7		
DIREC. DE ADMINISTRACIÓN	1	13		11	27	13		11		
DIRECCION DE ASUNTOS JURÍDICOS	1	3	1	0	5	2		3		
TOTALES	14	102	6	97	211	79	41	77	2	12

TOTAL PLANTA PERMANENTE :

TOTAL PLANTA TEMPORARIA : (Contratados)

JORNALIZADOS

TOTAL

120 AGENTES

16 AGENTES

116

252 AGENTES

AGENTES EN OTROS ORGANISMOS

CON RETENCION DE CARGO Y TRAM. JUBILATORIO

40 AGENTES

4

ALBERTO ENRIQUE ALCAZAR
JEFE DE PERSONAL A/C
I.P.V. - FORMOSA



Administrador General:

Ing° Marcello Ugelli

Dirección de Planificación Financiera:

Ing° Miguel Augusto Scribano Caballero

Dirección de Estudios y Proyectos:

Arq. Eduardo Bruhn

Dirección de Obras:

Arq. Héctor Daldovo

Dirección de Adjudicaciones y Control

Dirección de Desarrollo de Comunidades:

Dirección de Investigación Social:

Lic. María Laura Granada

Dirección de Recupero:

C.P. Manuel Manuel de Jesús Arroyo

Dirección de Catastro y Titularización:

Agrim. Hector Walter Barrientos

Dirección de Administración:

C.P.N. Daniel Schneider

Dirección Secretaría General:

Dr. Adriana Spinelli

Asesoría Legal:

Dr. Gregorio Tortore

ASESORES:

Arq. Víctor Camarichi

M.M.O. Cecilo Torres

Lic. en Administ. Miryan Edit Escudero

Abog. Alejandro Pablo Sandoval

ALBERTO REYNALDO CACERES
JEFE DE PERSONAL A/C
P.V. - FORMOSA

Ago 2019

PRESENTACION DE CONVENIO DE RESCISION ANTE LA SECRETARIA MEDIANTE NOTA 384 16 CON FECHA 02.8.16

PRESENTACION DE CONVENIO DE RESCACION ANTE LA SECRETARIA POR NOTA N° 38516 DEL 2816

PRESENTACION DE CONVENIO DE RESCION ANTE LA SECRETARIA POR NOTA N° 386 16 DEL 2 8 16

OTALES DE VIVIENDAS-SOLUCIONES-EJECUCION

~~Ing. Héctor Neri Daldoño~~
~~Director de Obras~~

JURISDICCION: FORMOSA

2019

Planilla N° 3 V.T.P.F.M.V. - MEJOR VIVIR-

OPERATORIA: PROGRAMA FEDERAL DE MEJORAMIENTO DE VIVIENDAS- 1.025 SOLUCIONES HABITACIONALES-ACU N°2472/09

[illegible]

Fuente:

OPERATORIA: PROGRAMA FEDERAL DE MEJORAMIENTO DE VIVIENDAS "MEJOR VIVIR II". 264 SOLUCIONES - ACU N° 9466/12

Planilla N° 3 V.T.P.F.M.V. "MEJOR VIVIR"

[illegible]

OPERATORIA: PROGRAMA FEDERAL DE MEJORAMIENTO DE VIVIENDAS "MEJOR VIVIR II". 210 SOLUCIONES - ACU N° 963/12

Planilla N° 3 V T P F M V. "MEJOR VIVIR"

[illegible]

Ing. HENRIQUE DALDO
DIRECTOR DE OBRAS
I.P.V.

ANTONIO MARCELO UGELLI
ADMINISTRADOR GENERAL
C.V. FORMOSA

MINISTERIO DE DESARROLLO TERRITORIAL Y HABITAT
SECRETARIA DE HABITAT
SUBSECRETARIA DE VIVIENDA E INFRAESTRUCTURA
PROGRAMA NACIONAL DE AUDITORIAS DEL FON. VI.

3 Viviendas en Terminadas por Programas Federales al 30/03/19

PROGRAMA FEDERAL DE VIVIENDA Y MEJORAMIENTO DEL HABITAT DE " PUEBLOS ORIGINARIOS Y RURALES "

JURISDICCION FORMOSA

Año: 2019

N° Identif.		ACU	DEPARTAM ENTO	LOCALIDAD		VIVIENDAS		SOL HABITACIONALES		EMPRESA	MONTO OBRA		VIVIENDAS TERMINADAS								FECHA		PLAZOS		
				PROYECTO	Y/O	PROY	TERM	PROY	TERM		Contractual	Final	PDISCAP CANT	SUP	1o-4 DORM CANT	SUP	2 DORM CANT	SUP	3 DORM CANT	SUP	COSTO	REAL	INICIO	REAL	CONTRAC
PROGRAMA FINALIZADO																									
TOTALES:																									

N° Identif	ACU	DEPARTAM ENTO	LOCALIDAD Y/O PROYECTO	VIVIENDAS		SOL-HABITACIONALES		EMPRESA	MONTO OBRA		VIVIENDAS TERMINADAS						FECHA		PLAZOS			
				PROY	TERM	PROY	TERM		Contractual	Final	PDISCAP		1o-4 DORM		2 DORM		3 DORM		FECHA INICIO REAL	FECHA TERM. REAL	CONTRAC REAL	PLAZOS (meses) CONTRAC REAL
											CANT	SUP	CANT	SUP	CANT	SUP	CANT	SUP				
PROGRAMA FINALIZADO																						
				0	0	0	0	0			0	0										
TOTALES:																						

OPERATORIA: PROGRAMA FEDERAL DE VIVIENDA Y MEJORAMIENTO DEL HABITAT DE "Pueblos Originarios y Barrios". Segunda Parte: 104 Vv. Modalidad Aborigen (cc. 400 Vv.) ACU N° 75745																				Fila 1013 V T F C V J M H P O R															
N° Identif	ACU	DEPARTAM ENTO	LOCALIDAD Y/O PROYECTO	VIVIENDAS		SOL HABITACIONALES		EMPRESA		MONTO OBRA		VIVIENDAS TERMINADAS						FECHA		PLAZOS															
				PROY	TERM	PROY	TERM			Contractual	Final	P DISCAP	1o-4 DORM		2 DORM		3 DORM		INICIO REAL	FECHA REAL	CONTRAC REAL	REAL													
PROGRAMA FINALIZADO																																			
				0	0	0	0	0			0																								
TOTALES:																																			
TOTAL ESTE				0	0	0	0	0			0																								

TOTALES DE VIVIENDAS-SOLUCIONES- TERMINADAS

Ing. ANTONIO MARCELO UGELLI
ADMINISTRADOR GENERAL
D.V. FORMOSA

MINISTERIO DE DESARROLLO TERRITORIAL Y HABITAT
SECRETARIA DE HABITAT
SUBSECRETARIA DE POLITICAS DE VIVIENDA E INFRAESTRUCTURA
PROGRAMA NACIONAL DE VIVIENDAS DEL PONA VI

2. Viviendas en Ejecucion Programas Federales

PROGRAMA FEDERAL PLURIANUAL DE CONSTRUCCION DE VIVIENDAS "TECHO DIGNO"

JR. DIRECCION FORMOSA

2019

Planilla N° 3 V E F C V T D

No Identif.	ACTU	DEPARTAM- ENTO	LOCALIDAD	VIVIENDAS				SOL. HABITACIONALES				EMPRESA	MONTO CONTRACTUAL	PUBSCAP				VIVIENDAS EJECUCION				FECHA		AVANCE FINCO	
				Cant Proy	Termin Avanz	Ejec	Paral	Cant Proy	Termin Avanz	Ejec	Paral			Cant	NI P	CANT	NI P	3 DORM	CANT	NI P	3 DORM	INICIO REAL	REAL	PMFY	REAL
Lac. Pub. 4-14	434/15	Formosa	PROYECTO	48		48							26.219.400,47	2	61,55		18	63,42		59		04.05.15			86,09
Lac. Pub. 5-14	434/15	Formosa	48 Vvs. E. Infra. G1 BP N Formosa	36		36						Impugnata Siglo XXI	20.822.299,71	2	61,55		12	63,42		59		04.05.15			91,34
Lac. Pub. 6-14	434/15	Formosa	40 Vvs. E. Infra. G3 BP N Formosa	40		40						Impugnata Siglo XXI	22.572.100,40	2	61,55		20	63,42		59		04.05.15			60,26
Lac. Pub. 8-14	434/15	Formosa	28 Vvs. E. Infra. G19 BP N Formosa	28		28						U.T.N. Impugnata S.R.L.	16.502.809,66	2	61,55		14	63,42		59		24.06.15			43,15
Lac. Pub. 9-14	434/15	Formosa	28 Vvs. E. Infra. G20 BP N Formosa	28		28						U.T.N. Impugnata S.R.L.	15.941.207,00	2	61,55		13	63,42		59		13.04.15			83,80
Lac. Pub. 12-14	434/15	Formosa	51 Vvs. E. Infra. G23 BP N Formosa	51		51						U.T.N. Impugnata S.R.L.	28.708.528,65	2	61,55		24	63,42		59		04.05.15			78,55
Lac. Pub. 14-14	434/15	Formosa	50 Viviendas e Infra. G25 BP N Formosa	50		50						U.T.N. Impugnata S.R.L.	28.345.347,04	2	61,55		26	63,42		59		04.05.15			68,17
Lac. Pub. 15-14	434/15	Formosa	34 Vvs. E. Infra. G10 BP N Formosa	34		34						Telcelo, Ertan L.	26.436.771,22	2	61,55		14	63,42		59		05.05.15			79,08
Lac. Pub. 22-14	434/15	Formosa	40 Viviendas e Infra. G6 BP N Formosa	40		40						Impugnata Siglo XXI	22.867.190,45	2	61,55		18	63,42		59		04.05.15			95,73
Lac. Pub. 23-14	434/15	Formosa	40 Viviendas e Infra. G7 BP N Formosa	40		40						Impugnata Siglo XXI	23.208.823,84	2	61,55		20	63,42		59		04.05.15			87,81
Lac. Pub. 29-14	434/15	Formosa	40 Vvs. E. Infra. G13 BP N Formosa	40		40						Desarrolladora C.E.M. S.R.L.	23.486.450,45	2	61,55		20	63,42		59		04.04.15			80,95
Lac. Pub. 30-14	434/15	Formosa	31 Viviendas e Infra. G14 BP N Formosa	31		31						Desarrolladora C.E.M. S.R.L.	16.522.404,09	2	61,55		15	63,42		59		04.05.15			59,82
Lac. Pub. 30-14	434/15	Formosa	Adicional N°1 31 Vvs. E. Infra. G14 BP N									Desarrolladora C.E.M. S.R.L.					3	63,42		59		28.10.16			23,15
Lac. Pub. 32-14	434/15	Formosa	40 Vvs. E. Infra. G16 BP N Formosa	40		40						Desarrolladora C.E.M. S.R.L.	22.824.008,20	2	61,55		20	63,42		59		04.04.15			56,21
Lac. Pub. 33-14	434/15	Formosa	50 Viviendas e Infra. G17 BP N Formosa	50		50						U.T.N. Impugnata S.R.L.	20.775.966,36	2	61,55		17	63,42		59		04.05.15			53,15
Lac. Pub. 34-14	434/15	Formosa	40 Viviendas e Infra. G18 BP N Formosa	40		40						Desarrolladora C.E.M. S.R.L.	20.860.542,93	2	61,55		12	63,42		59		04.05.15			95,65
Lac. Pub. 35-14	434/15	Formosa	30 Vvs. E. Infra. G26 BP N Formosa	30		30						Desarrolladora C.E.M. S.R.L.	18.108.346,19	2	61,55		12	63,42		59		04.04.15			95,12
Lac. Pub. 36-14	434/15	Formosa	40 Viviendas e Infra. G27 BP N Formosa	40		40						Telcelo, Ruben L.	30.460.065,30	2	61,55		18	63,42		59		05.05.15			79,65
Lac. Pub. 37-14	434/15	Formosa	40 Viviendas e Infra. G28 BP N Formosa	40		40						Holmes S.R.L.	28.194.035,24	2	61,55		12	63,42		59		04.05.15			62,60
Lac. Pub. 38-14	434/15	Formosa	40 Viviendas e Infra. G29 BP N Formosa	40		40						Desarrolladora C.E.M. S.R.L.	28.294.348,04	2	61,55		20	63,42		59		04.05.15			57,24
Lac. Pub. 40-14	434/15	Formosa	40 Viviendas e Infra. G31 BP N Formosa	40		40						Desarrolladora C.E.M. S.R.L.	22.072.563,01	2	61,55		14	63,42		59		05.05.15			47,16
Lac. Pub. 42-14	434/15	Formosa	40 Viviendas e Infra. G33 BP N Formosa	40		40						Desarrolladora C.E.M. S.R.L.	25.057.493,31	2	61,55		14	63,42		59		04.05.15			66,24
Lac. Pub. 43-14	434/15	Formosa	40 Viviendas e Infra. G34 BP N Formosa	40		40						Desarrolladora C.E.M. S.R.L.		2	61,55		14	63,42		59		05.05.15			92,05

ING. RECATOR ENRIQUE DALCADO
DIRECTOR DE OBRAS
I.P.V.

ING. ANTONIO MARCO GONZALEZ
ADMINISTRADOR GENERAL
I.P.V. FORMOSA

MINISTERIO DE DESARROLLO TERRITORIAL Y HABITAT
SECRETARIA DE HABITAT
SUBSECRETARIA DE POLITICAS DE VIVIENDA E INFRAESTRUCTURA

PROGRAMA NACIONAL DE AUDITORIAS DEL FON V1

3 Viviendas en Terminadas Programas Federales

PROGRAMA FEDERAL PLURIANUAL DE CONSTRUCCION DE VIVIENDAS "TECHO DIGNO"

JURISDICCION: FORMOSA

2019

Platillo N° 3 Y T P F C V T E																						
OPERATORIA: PROGRAMA FEDERAL PLURIANUAL DE CONSTRUCCION DE VIVIENDAS "TECHO DIGNO": 1.228 VIVIENDAS.- ACU N°1573/12																						
N° Identif	DEPARTAM ENTO	LOCALIDAD Y/O PROYECTO	VIVIENDAS		SOL-HABITACI ONALES		EMPRESA		MONTO OBRA		VIVIENDAS TERMINADAS						FECHA		PLAZOS			
			PROY	TERM	PROY	TERM	PROY	TERM	Contractual	Final	CANT	SUP	lo 4 DORM	CANT	SUP	CANT	SUP	CANT	SUP	INICIO REAL	TERM REAL	CONTRAC
—	—	—	SIN MOVIMIENTOS																			
—	—	—	0																			
—	—	—	0																			
TOTALES:			0		0		0		0		0		0		0		0					

Nº Identif.	ACU	DEPARTAM ENTO	LOCALIDAD Y/O PROYECTO	VIVIENDAS			SOL-HABITACI ONALES			EMPRESA		MONTO OBRA		VIVIENDAS TERMINADAS				FECHA		PLAZOS	
				PROY	TERM	PROY	PROY	TERM	PROY	TERM	PROY	CONTRACTUAL	FINAL	CANT	SUP	CANT	SUP	INICIO REAL	TERM REAL	CONTRAC	REAL
Lic. Pub. 10/14	434/15	Formosa	35 Vv. E. Infra G21 IF N Formosa	35	35						BT N Ingeniería S	12.925.370,32	22.849.079,28	2	63,42	7	712.114,41	13/04/15	01/02/19	46	46
Lic. Pub. 11/14	434/15	Formosa	40 Vv. E. Infra G22 IF N Formosa	40	40						Remed. Domo O	14.761.433,65	21.380.901,75	2	63,55	26	729.180,77	04/05/15	30/04/19	49	49
Lic. Pub. 22/14	434/15	Formosa	40 Viviendas e Infra G 9 IF N Formosa	40	40						Construcciones y Servicios S.R.L.	14.515.280,21	25.144.481,96	2	63,55	20	605.095,47	04/05/15	30/04/19	51	51
Lic. Pub. 41/14	434/15	Formosa	40 Viviendas e Infra G 32 IF N Formosa	40	40						Indusol S.R.L.	14.761.440,00	56.751.911,70	2	63,55	12	938.509,66	04/05/15	30/09/19	54	54
Lic. Pub. 44/14	434/15	Formosa	40 Viviendas e Infra G 35 IF N Formosa	40	40						Indusol S.R.L.	14.761.440,00	34.012.848,05	2	63,55	14	822.451,67	04/05/15	30/09/19	54	54
TOTALES:				195	195	0	0	0	0	0	10	0	0	10	0	105	0	0	0	0	0

*1) Lic. Pub. 41/14 Cesión de Las Marianas Constructora e Inmobiliaria a Indusol S.R.L. por Resol. n° 318/16

*2) Lic. Pub. 44/14 Cesión de Las Marianas Constructora e Inmobiliaria a Indusol S.R.L. por Resol. n° 7347/16

Nº Identif.	ACU	DEPARTAM ENTO	LOCALIDAD Y/O PROYECTO	VIVIENDAS			SOL-HABITACI ONALES			EMPRESA		MONTO OBRA		VIVIENDAS TERMINADAS				FECHA		PLAZOS	
				PROY	TERM	PROY	PROY	TERM	PROY	TERM	PROY	CONTRACTUAL	FINAL	CANT	SUP	CANT	SUP	INICIO REAL	TERM REAL	CONTRAC	REAL
Pub. 17/14	435/14	Formosa	20 Viviendas L.R. 42, Mar 69 y 70 IF	20	20						Procon S.R.L.	6.150.000,00	7.018.324,88	1	63,67	19	179.044,37	02/04/15	30/06/19	52	52
Pub. 18/14	435/14	Formosa	20 Viviendas L.R. 42, Mar 85 IF	20	20						Horizonte S.R.L.	6.150.000,00	6.319.435,65	1	63,67	19	358.506,77	25/03/15	31/05/19	51	51
TOTALES:				40	40	0	0	0	0	0	2	0	0	2	0	38	0	0	0	0	0

*1) Lic. Pub. 41/14 Cesión de Las Marianas Constructora e Inmobiliaria a Indusol S.R.L. por Resol. n° 318/16

*2) Lic. Pub. 44/14 Cesión de Las Marianas Constructora e Inmobiliaria a Indusol S.R.L. por Resol. n° 7347/16

Nº Identif.	ACU	DEPARTAM ENTO	LOCALIDAD Y/O PROYECTO	VIVIENDAS			SOL-HABITACI ONALES			EMPRESA		MONTO OBRA		VIVIENDAS TERMINADAS				FECHA		PLAZOS	
				PROY	TERM	PROY	PROY	TERM	PROY	TERM	PROY	CONTRACTUAL	FINAL	CANT	SUP	CANT	SUP	INICIO REAL	TERM REAL	CONTRAC	REAL
Pub. 11/15(1)		Formosa	20 Viviendas e Infra G 2 en Siste Palmas	20	20						Procon S.R.L.	7.565.958,56	10.028.957,41	1	62,21	19	60,00	10/06/15	31/7/19	50	50
Pub. 21/15		Formosa	20 Viviendas e Infra G 1 en Siste Palmas	20	20						Horizonte S.R.L.	7.347.506,76	9.823.101,31	1	62,21	19	60,00	10/06/15	28/06/19	49	49
TOTALES:				40	40	0	0	0	0	0	2	0	0	2	0	38	0	0	0	0	0

*1) Lic. Pub. 01/15 Cesión de Horizonte S.R.L. a Procon S.R.L. por Resol. n° 171/19

TOTALES DE VIVIENDAS-SOLUCIONES-TERMINADAS

275 275 0

14

301

0

Ing. ANTONIO MARCELO UGELLI
ADMINISTRADOR GENERAL
I.P.V. FORMOSA

Ing. HECTOR ENRIQUE DALJOVO
DIRECTOR DE OBRAS
I.P.V.

MINISTERIO DE DESARROLLO TERRITORIAL Y HÁBITAT
SECRETARÍA DE HÁBITAT
SUBSECRETARÍA DE POLÍTICAS DE VIVIENDA E INFRAESTRUCTURA

PROGRAMA NACIONAL DE AUDITORÍAS DEL F.O.N.A.V.I.

3. Viviendas en Ejecución por Programa Federales al 31/12/19

PROGRAMA DE MEJORAMIENTO HABITACIONAL E INFRAESTRUCTURA BÁSICA II - PROMHIB II -

JURISDICCION: FORMOSA

Año 2019

OPERATORIA: PROGRAMA DE MEJORAMIENTO HABITACIONAL E INFRAESTRUCTURA BASICA IL PROMIIB II- 860 Vto. Emergencia Hidrica-ACU N° 1.152/2014																										
N° Identif.	ACU	DEPARTAM ENTO	LOCALIDAD V/O	VIVIENDAS				SOL HABITACIONALES				EMPRESA	ULTIMO CONTRACT		VIVENDAS EJECUCION						FECHA		AVANCE FISICO ACUMULADO			
				Cant Proy.	Term Acum.	Ejec.	Paral.	Cant Proy.	Term Acum.	Ejec.	Paral.		PDISCAP CANT.	SUP.	16.4 DORM CANT.	SUP.	2 DORM CANT.	SUP.	3 DORM CANT.	SUP.	REAL	PREV				
PROYECTO																										
C. Dir 610/14*	1.152/2014	Formosa	51 Soluciones Hab e Infra G 5 B° 8 de Marzo	51	51	51	-----	51	51	51	-----	Daniel Velazco Construcciones	11.634.608,46	-----	-----	51	37	-----	-----	-----	-----	26/01/15	-----	99,46		
C. Dir 663/14	1.152/2014	Formosa	6 Soluciones Hab e Infra G 11 B° 8 de Marzo	6	6	6	-----	6	6	6	-----	Horizonte S R L	1.267.671,21	-----	-----	6	37	-----	-----	-----	-----	28/01/15	-----	98,97		
C. Dir 620/14	1.152/2014	Formosa	42 Soluciones Hab e Infra G 1 B° Montegudo	42	42	42	-----	42	42	42	-----	Cal Construcciones S R L	14.368.941,08	-----	-----	42	37	-----	-----	-----	-----	29/01/15	-----	67,48		
C. Dir 612/14*	1.152/2014	Formosa	39 Soluciones Hab e Infra G 3 B° 8 de Marzo	39	39	39	-----	39	39	39	-----	Induscon S R L	11.111.907,06	-----	-----	39	37	-----	-----	-----	-----	16/01/15	-----	79,56		
C. Dir 675/14*	1.152/2014	Formosa	8 Soluciones Hab e Infra G 9 B° 8 de Marzo	8	8	8	-----	8	8	8	-----	Horizonte S R L	2.771.465,34	-----	-----	8	37	-----	-----	-----	-----	09/02/15	-----	38,93		
C. Dir 678/14*	1.152/2014	Formosa	6 Soluciones Hab e Infra G 13 B° 8 de Marzo	6	6	6	-----	6	6	6	-----	Horizonte S R L	2.138.117,63	-----	-----	6	37	-----	-----	-----	-----	09/02/15	-----	35,51		
C. Dir 632/14*	1.152/2014	Formosa	22 Soluciones Hab e Infra G 3 B° Montegudo	22	22	22	-----	22	22	22	-----	Horizonte S R L	5.222.047,00	-----	-----	22	37	-----	-----	-----	-----	23/02/15	-----	97,46		
C. Dir 637/14	1.152/2014	Formosa	20 Soluciones Hab e Infra G 1 B° Montegudo	20	20	20	-----	20	20	20	-----	Gayay, Seta Rapael	4.682.139,94	-----	-----	20	37	-----	-----	-----	-----	19/02/15	-----	75,49		
C. Dir 635/14*	1.152/2014	Formosa	25 Soluciones Hab e Infra G 6 B° Montegudo	25	25	25	-----	25	25	25	-----	Daniel Velazco Construcciones	7.538.667,11	-----	-----	25	37	-----	-----	-----	-----	09/02/15	-----	94,41		
C. Dir 656/14	1.152/2014	Formosa	32 Soluciones Hab e Infra G 7 B° R. Argentina	32	32	32	-----	32	32	32	-----	Toledo Ruben L	8.098.760,74	-----	-----	32	37	-----	-----	-----	-----	12/02/15	-----	88,21		
C. Dir 659/14	1.152/2014	Formosa	Adicional N° 1 32 Soluciones Hab e Infra G 4 B° R. Argentina	32	32	32	-----	32	32	32	-----	Roman, Mario	8.419.519,47	-----	-----	32	37	-----	-----	-----	-----	22/07/16	-----	87,50		
C. Dir 659/14	1.152/2014	Formosa	49 Soluciones Hab e Infra G 4 B° 8 de Marzo	49	49	49	-----	49	49	49	-----	Roman, Mario	13.317.456,67	-----	-----	49	37	-----	-----	-----	-----	24/02/15	-----	79,71		
C. Dir 611/14*	1.152/2014	Formosa	32 Soluciones Hab e Infra G 6 B° R. Argentina	32	32	32	-----	32	32	32	-----	Praxon S R L	13.393.112,95	-----	-----	32	37	-----	-----	-----	-----	16/02/15	-----	57,85		
C. Dir 654/14*	1.152/2014	Formosa	22 Soluciones Hab e Infra G 5 B° R. Argentina	22	22	22	-----	22	22	22	-----	Benitez Darío Orlando	9.721.569,14	-----	-----	22	37	-----	-----	-----	-----	11/03/15	-----	80,93		
C. Dir 657/14*	1.152/2014	Formosa	16 Soluciones Hab e Infra G 9 B° R. Argentina	16	16	16	-----	16	16	16	-----	Benitez Darío Orlando	6.566.526,04	-----	-----	16	37	-----	-----	-----	-----	11/03/15	-----	86,42		
C. Dir 671/14*	1.152/2014	Formosa	8 Soluciones Hab e Infra G 14 B° 8 de Marzo	8	8	8	-----	8	8	8	-----	Lenos Construcciones	2.199.099,23	-----	-----	8	37	-----	-----	-----	-----	20/03/15	-----	80,28		
C. Dir 676/14	1.152/2014	Formosa	8 Soluciones Hab e Infra G 15 B° 8 de Marzo	8	8	8	-----	8	8	8	-----	Lenos Construcciones	1.892.217,91	-----	-----	8	37	-----	-----	-----	-----	20/03/15	-----	90,10		
C. Dir 677/14	1.152/2014	Formosa	8 Soluciones Hab e Infra G 15 B° 8 de Marzo	8	8	8	-----	8	8	8	-----	Lenos Construcciones	1.892.217,91	-----	-----	8	37	-----	-----	-----	-----	20/03/15	-----	90,10		
TOTAL F.S:				0	0	0	0	0	0	0	0	0	0	0	0	418	0	0	0	0	0	0	0	0		

*Contratacion Directa N° 675/14 x 678/14 Cesion de Perodo M. A. Horizonte S R L, por Resolucion N° 3.382/15

*C.D. 611/14 Cesion de Contrato de Meco SRL a Procon SRL. Resol IPV N° 2496/17

*C.D. 610/14 Cesion de Contrato de Truiles SRL a Daniel Velazco Construcciones. Resol IPV N° 2012/17

*C.D. 612/14 Cesion de Contrato de "EL COGOLK SRL" a "INDUCCON SRL". Resol IPV N° 3570/18

*C.D. N° 654/14 Cesion de Contrato de "MERCO SRL" a "Benitez Darío Orlando". Resol IPV N° 698/18

*C.D. N° 655/14 Cesion de Contrato de Ramirez Elvio a Daniel Velazco Construcciones Resol IPV N° 1299/19

*C.D. N° 671/14-677/14 Cesion de Contrato de E. F. Asepeh e Hijo a Benitez Darío Orlando. Resol IPV N° 740/19

TOTALES DE VIVIENDAS-SOLUCIONES- EJECUCION

0

0

418

0

0

418

0

0

0

0

0

0

0

0

ing. HENRIQUE DALDO
DIRECTOR DE OBRAS
L.P.V.

ing. ANTONIO MARCELO USELLI
ADMINISTRADOR GENERAL
IPV FORMOSA

MINISTERIO DE DESARROLLO TERRITORIAL Y HABITAT
SECRETARIA DE HABITAT
SUBSECRETARIA DE POLITICAS DE VIVIENDA E INFRAESTRUCTURA

PROGRAMA NACIONAL DE AUDITORIAS DEL FO.NAVI

3 Viviendas en Ejecucion por Programas Federales al 31/12/19

PROGRAMA PLAN NACIONAL DE VIVIENDA LINEA DE ACCION 1 - Promocion de la Vivienda Social*

JURISDICCION: FORMOSA

OPERATORIA: PLAN NACIONAL DE VIVIENDA LINEA DE ACCION 1 - Promocion de la Vivienda Social*

Año 2019

N° Identif.	DEPARTAM ENTO	ACU	LOCALIDAD	Cant Prov	Term Acum	Ejec Acum	Paral	SOL-HABITACIONALES			EMPRESA	ULTIMO MONTO CONTRACTUAL	PODISCAP		VIVENDAS EJECUCION						FECHA		AVANCE FISICO ACUMULADO	
								Cant Prov	Term Acum	Ejec Acum			CANT.	SUP.	16.4 DORM CANT.	2 DORM SUP.	3 DORM CANT.	3 DORM SUP.	REAL	PREV	REAL	PREV	REAL	PREV
Pub 02/16	FORMOSA	15605844/17	Construccion De 48 Vvs (46 Com Y 2 P) Nueva Formosa - L. Rural 131 - Capital - Pcia De Formosa	48		48					B.T.N Ingenieria S.R.L.	35 517 122,22	2	64.41		20	61.42				15/01/18		15.18	
Pub 02/16	FORMOSA	15605844/17	Adicional 1 De Construccion De 48 Vvs (46 Comunes Y 2 P) Desapacitados) - Grupo 1 - IF Nueva Formosa - L. Rural 131 - Capital - Pcia De Formosa								B.T.N Ingenieria S.R.L.	768 349,22									12/07/2018		16.66	
Pub 03/16	FORMOSA	15605844/17	Construccion De 40 Vvs (38 Comunes Y 2 P) Desapacitados) - Grupo 2 - IF Nueva Formosa - L. Rural 131 - Capital - Pcia De Formosa	40		40					B.T.N Ingenieria S.R.L.	29 104 764,38	2	64.41		14	61.42				15/01/18		11.79	
Pub 03/16	FORMOSA	15605844/17	Adicional 1 De Construccion De 40 Vvs (38 Comunes Y 2 P) Desapacitados) - Grupo 2 - IF Nueva Formosa - L. Rural 131 - Capital - Pcia De Formosa								B.T.N Ingenieria S.R.L.	1 390 176,74									12/07/2018		35.00	
Pub 04/16	FORMOSA	15605844/17	Construccion De 40 Vvs (38 Comunes Y 2 P) Desapacitados) - Grupo 3 - IF Nueva Formosa - L. Rural 131 - Capital - Pcia De Formosa	40		40					Bodas S.R.L.	30 035 574,59	2	64.41		24	61.42				15/01/18		17.13	
Pub 05/16	FORMOSA	15605844/17	Construccion De 50 Viviendas (46 Comunes Y 4 P) Desapacitados) - Grupo 4 - IF Nueva Formosa - L. Rural 131 - Capital - Pcia De Formosa	50		50					Ingenieria Siglo XXI S.R.L.	34 534 720,03	4	64.41		12	61.42				15/01/18		9.45	
Pub 06/16	FORMOSA	15605844/17	Construccion De 40 Viviendas (38 Comunes Y 2 P) Desapacitados) - Grupo 5 - IF Nueva Formosa - L. Rural 131 - Capital - Pcia De Formosa	40		40					Ingenieria Siglo XXI S.R.L.	27 614 111,75	2	64.41		14	61.42				15/01/18		9.56	
PUB 07/16 (*)	FORMOSA	15605844/17	Construccion De 40 Viviendas (38 Comunes Y 2 P) Desapacitados) - Grupo 6 - IF Nueva Formosa - L. Rural 131 - Capital - Pcia De Formosa	40		40					PRCCUN S.R.L.	29 462 408,76	2	64.41		12	61.42				03/04/18		15.88	
Pub 08/16	FORMOSA	15605844/17	Construccion De 40 Viviendas (38 Comunes Y 2 P) Desapacitados) - Grupo 7 - IF Nueva Formosa - L. Rural 131 - Capital - Pcia De Formosa	40		40					Le Brique S.R.L.	28 114 739,93	2	64.41		14	61.42				15/01/18		15.01	
Pub 09/16	FORMOSA	15605844/17	Construccion De 36 Viviendas (34 Comunes Y 2 P) Desapacitados) - Grupo 8 - IF Nueva Formosa - L. Rural 131 - Capital - Pcia De Formosa	36		36					Construccion Y Servicios S.R.L.	26 108 445,53	2	64.41		14	61.42				15/01/18		15.74	
Pub 10/16	FORMOSA	15605844/17	Construccion De 50 Vvs (48 Comunes Y 2 P) Desapacitados) - Grupo 9 - IF Nueva Formosa - L. Rural 131 - Capital - Pcia De Formosa	50		50					Bentier Duro Orlando	37 719 926,06	2	64.41		22	61.42				15/01/18		20.90	
Pub 11/16	FORMOSA	15605844/17	Construccion De 48 Viviendas (46 Comunes Y 2 P) Desapacitados) - Grupo 10 - IF Nueva Formosa - L. Rural 131 - Capital - Pcia De Formosa	48		48					Bentier Duro Orlando	33 543 051,06	2	64.41		14	61.42				15/01/18		4.87	
PUB 12/16 (*)	FORMOSA	15605844/17	Construccion De 40 Viviendas (38 Comunes Y 2 P) Desapacitados) - Grupo 11 - IF Nueva Formosa - L. Rural 131 - Capital - Pcia De Formosa	40		40					Prison S.R.L.	29 283 798,35	2	64.41		12	61.42				03/04/18		14.61	
Pub 13/16 (*)	FORMOSA	15605844/17	Construccion De 40 Viviendas (38 Comunes Y 2 P) Desapacitados) - Grupo 12 - IF Nueva Formosa - L. Rural 131 - Capital - Pcia De Formosa	40		40					Indicon S.R.L.	27 915 299,59	2	64.41		12	61.42				15/01/18		4.46	
Pub 14/16	FORMOSA	15605844/17	Construccion De 40 Vvs (38 Comunes Y 2 P) Desapacitados) - Grupo 13 - IF Nueva Formosa - L. Rural 131 - Capital - Pcia De Formosa	40		40					Le Brique S.R.L.	28 597 008,08	2	64.41		14	61.42				15/01/18		16.34	
Pub 15/16	FORMOSA	15605844/17	Construccion De 36 Viviendas (34 Comunes Y 2 P) Desapacitados) - Grupo 14 - IF Nueva Formosa - L. Rural 131 - Capital - Pcia De Formosa	36		36					Construccion Y Servicios S.R.L.	23 829 956,16	2	64.41		12	61.42				18/01/18		12.10	
Pub 16/16	FORMOSA	15605844/17	Construccion De 44 Viviendas (42 Comunes Y 2 P) Desapacitados) - Grupo 15 - IF Nueva Formosa - L. Rural 131 - Capital - Pcia De Formosa	44		44					Bentier Duro Orlando	30 011 227,78	2	64.41		14	61.42				15/01/18		5.84	
TOTALES:				632	0	632	0	0	0	0			32		0		0							
TOTALES DE VIVENDAS-SOLUCIONES- EJECUCION				632	0	632	0	0	0	0			32		0		0							

ING. ANTONIO MARCELO UGELLI
ADMINISTRADOR GENERAL
P.V. FORMOSA

ING. ANTONIO MARCELO UGELLI
DIRECTOR GENERAL DE OBRAS
P.V. FORMOSA

*1) Lic. Pub N° 07/16 Cesión de obra de la empresa "BENTIER S.R.L." a "PRCCUN S.R.L." RESOL N° 662/18
*2) Lic. Pub N° 12/16 Cesión de obra de la empresa "JASNY CONSTRUCTORA DE ELIAS SANCHEZ" a "PRCCUN S.R.L." RESOL N° 664/18

MINISTERIO DE DESARROLLO TERRITORIAL Y HÁBITAT
SECRETARÍA DE HÁBITAT
SUBSECRETARÍA DE POLÍTICAS DE VIVIENDA E INFRAESTRUCTURA

PROGRAMA NACIONAL DE AUDITORÍAS DEL FO.NA.VI.

3. Viviendas en Terminadas Plan Nacional de Vivienda " Línea de Acción 1 Promoción de la Vivienda Social"

PROGRAMA FEDERAL PLURIANUAL DE CONSTRUCCIÓN DE VIVIENDAS "TECHO DIGNO"

JURISDICCION: FORMOSA

2019

OPERATORIA: PLAN NACIONAL DE VIVIENDA LINEA DE ACCION I PROMOCION DE LA VIVIENDA SOCIAL																				Plumilla N° 3 V.T.P.N.V			
N° Identif.	ACU	DEPARTAMENTO	LOCALIDAD V/O PROYECTO	VIVIENDAS		SOL-HABITACIONALES		EMPRESA		MONTO OBRA		VIVIENDAS TERMINADAS						FECHA		PLAZOS (meses)			
				PROY	TERM	PROY	TERM	Contractual	Final	PIDISCAP		16 4 DORM		2 DORM		3 DORM		INICIO REAL	TERMINACION REAL	CONTRATACION REAL	ENTRADA EN USO REAL		
										CANT.	SUP.	CANT.	SUP.	CANT.	SUP.	CANT.	SUP.					CANT.	SUP.
TOTALES:					0	0	0	0			0	0			0	0							

Ing. ANTONIO MARCELO UGELLY
ADMINISTRADOR GENERAL
IPV FORMOSA

ING. RICARDO ENRIQUE DAJOUVO
COORDINADOR DE OBRAS
IPV

MINISTERIO DE DESARROLLO TERRITORIAL Y HABITAT
SECRETARIA DE HABITAT
SUBSECRETARIA DE POLITICAS DE VIVIENDA E INFRAESTRUCTURA
PROGRAMA NACIONAL DE AUDITORIAS DEL FONAVI

3.Viviendas en Ejecución por Operadora de Programas FONAVI AL 31/12/19

Operadora:FONAVI DEMANDA LIBRE

JURISDICCION:FORMOSA

Nº Identif.	DEPARTAM- ENTO	LOCALIDAD Y/O PROYECTO	VIVIENDAS		SOL HABITACIONALES		EMPRESA	ULTIMO MONTO CONTRACTUAL	VIVENDAS TERMINADAS				FECHA		3VE AVANCE							
			Cant Proy.	Termin Acum.	Ejec Acum.	Paral			Cant Proy.	Termin Acum.	Ejec Acum.	Paral	P/DISCAP CANT.	SUP.	1o 4 DORM CANT.	SUP.	2 DORM CANT.	SUP.	3 DORM CANT.	SUP.	COSTO	real
Priv. 39/12	Formosa	Ejecucion Sistema Contra Incendio p/ Edificio 1 P.V	12/13	98,00
Priv. 43/13	Formosa	Completamiento Vv. Du y Cub Prot. C-Sr10A1	7/10/13	92,73
Priv. 5/13	Prance	Adicional N° 1. Refaccion y Pintura p/ 20 Vv. Bancas Y km213	15/10/13	80,09
Priv. 47/13	Formosa	Completamiento Vv. Du y Cub Prot. "C"-S. 9B	19/11/13	98,04
Priv. 48/13	Formosa	Completamiento Vv. Du y Cub Prot. "C"-S. 7A	21/13	96,00
Priv. 4/14	Prance	Refaccion, pintura y O.C. 20 Vv. Palo Sano	6/2/14	97,48
Priv. 5/14	Paríto	Completamiento y O.C. p/20 Vv. P.C. Zharar	14/14	97,16
Priv. 71/14	Paríto	Reacomodamiento y terminación 6 Vv. Serv.	25/9/14	98,90
Priv. 86/14	Paríto	Completamiento 40 Vv. Pozo del Tigre	15/12/14	98,97
Priv. 85/14*23	Paríto	Completamiento 33 Vv. Graf Guacres	16/12/14	41,60
Priv. 94/14	Paríto	Completamiento 19 Vv. V.G. Guacres	24/2/15	86,59
Priv. 79/14	Prance	Reacomodamiento y Terminación 24 Vv.	6/1/15	95,03
Priv. 12/15	Formosa	Contracción 15 Viviendas B° Nangon	15	4/5/15	98,90
Dir 165/15*1	Formosa	Proyecto y Ejecacion 10 Mod. Hab. B° Montegudo (1)	10	5/5/15	56,63
Priv. 22/15	Formosa	Compl. 36 Vv. Duplex-G 7Bx8 B°N Formosa	14/5/15	71,10
Priv. 27/15	Formosa	Compl. 24Vv. Ds G 9 B°N Formosa	13/5/15	92,96
Priv. 17/15	Pilcomayo	Compl. 232 Vv. B° 1 de Mayo Clorinda	15/5/15	93,73
Priv. 65/15	Formosa	Compl. 40 Vv. G 11B2 B°N Formosa	25/8/15	98,08
Priv. 67/18	Pilcomayo	Completamiento De 20 Viviendas Urbanas- Grupo 2- Eupa 1.- En Siete Palmas- Dpto. Pilcomayo- Provincia De Formosa	26/04/2018	50,05
PRIV 23/18	PILCOMAYO	Adicional N° 1 Terminación De 6 Viviendas En Mz. 150 (Parcelas 5 A 10) - Barrio 1° De Mayo II - Clorinda - Dpto Pilcomayo- Provincia De Formosa	10/05/2019	59,83
PRIV 10/19	Formosa	Terminación De 16 Viviendas Duplex- Sector 10 A1- Eupa 2- Lote Rural 149- B° Nueva Formosa- Capital- Provincia De Formosa -	15/02/2019	91,94
PRIV 10/19	Formosa	Adicional N° 1 Terminación De 16 Viviendas Duplex- Sector 10 A1- Eupa 2- Lote Rural 149- B° Nueva Formosa- Capital- Provincia De Formosa -	19/07/2019	95,41
PRIV 14-19	Formosa	Remodelación De La Instalación Eléctrica En Edificio Del Instituto Provincial De La Vivienda (I P V) - Capital- Provincia De Formosa -	03/04/2019	85,13
PRIV 23/19	Formosa	Adicional N° 1 Terminación De 10 Viviendas- Grupo 26- Sector 2- Lote Rural 150- B° Nueva Formosa- Capital- Provincia De Formosa -	19/12/2019	52,41
PRIV 27/19	Formosa	Adicional N° 1 Terminación De 11 Soluciones Habitacionales- Grupo 12- Sector 3- B° Cua Montegudo- Capital- Provincia De Formosa -	19/12/2019	51,66
PRIV 29/19	Formosa	Adicional N° 1 Terminación De 10 Soluciones Habitacionales- Grupo 12- Sector 2- B° Cua Montegudo- Capital- Provincia De Formosa -	13/12/2019	41,00
PRIV 31/18	Formosa	Completamiento De 14 Soluciones Habitacionales (8 Unidades- Grupo 9 Y 6 Unidades- Grupo 13)- Barrio 8 De Marzo- Capital- Provincia De Formosa -	02/05/2019	95,64
PRIV 50/19	Formosa	Reconstr. Y Pintura En 92 Vv. (Mz. 3, 9, 49, 50, 61 Y 62) - L. Rural 150 - B° Nueva Formosa - Capital - Post. De Formosa	10/05/2019	79,50

Ing. ANTONIO MARCELO UGBELLI
ADMINISTRADOR GENERAL
I.P.V. FORMOSA

DIRECTOR DE OBRAS
I.P.V. FORMOSA

MINISTERIO DE DESARROLLO TERRITORIAL Y HABITAT
SECRETARIA DE HABITAT
SUBSECRETARIA DE POLITICAS DE VIVIENDA E INFRAESTRUCTURA

PROGRAMA NACIONAL DE AUDITORIAS DEL FONAVI.

3. Viviendas en Ejecución por Operatividad de Programas FONAVI AL 31/12/19

Operatividad: FONAVI DEMANDA LIBRE

JURISDICCION: FORMOSA

Nº Identif.	DEPARTAMENTO	LOCALIDAD V/O PROYECTO	VIVIENDAS			SOL. HABITACIONALES			EMPRESA	ULTIMO MONTO CONTRACTUAL	VIVIENDAS TERMINADAS						FECHA INICIO REAL	3.V.E	
			Cant. Prov.	Ter. Acum.	Ejec. Par.	Cant. Prov.	Ter. Acum.	Ejec. Par.			P/DISCAP. CANT.	10.4. DORM. CANT.	2. DORM. SUP.	3. DORM. CANT.	3. DORM. SUP.	COSTO		AVANCE FISICO ACUMULADO	real
PRIV 47/19	PATINO	Construcción De 4 Viviendas Modalidad Aborigen- Grupo 1 En Barriome De Las Casas- Dpto. Paríto- Provincia De Formosa.	4	4	4	4	4	4	Indicon S.R.L.	5.362.283,25	4	51,36	1.340.820,81	4	51,36	1.340.820,81	03/06/2019	85,77	
PRIV 48/19	PATINO	Construcción De 4 Viviendas Modalidad Aborigen- Grupo 2 En Barriome De Las Casas- Dpto. Paríto- Provincia De Formosa.	4	4	4	4	4	4	Indicon S.R.L.	5.381.120,55	4	51,36	1.345.280,14	4	51,36	1.345.280,14	03/06/2019	77,75	
PRIV 75/19	Pilcomayo	Terminación De 7 Viviendas En Mz. 152 (Parcelas 8 A 11 Y 29 A 31)- Barrio 1° De Mayo II- Ciudad- Dpto. Pilcomayo- Provincia De Formosa.	7	7	7	7	7	7	Procon S.R.L.	7.802.178,76	7	7	7	7	7	7	10/06/2019	70,47	
PRIV 54/19	Formosa	Terminación De 6 Soluciones Habitacionales (Grupo 13.- Mz. 112) En Barrio 8 De Marzo- Capital- Provincia De Formosa.	6	6	6	6	6	6	Vdaeco Daniel	2.579.710,19	6	6	6	6	6	6	03/06/2019	94,67	
PRIV 42/19	PATINO	Construcción De 4 Viviendas Modalidad Aborigen- Grupo 1 En Jurisd. De Estanislao Del Campo- Comunidad Juan Baustista Alberdi- Pto. Paríto- Provincia De Formosa.	4	4	4	4	4	4	Le Brigue S.R.L.	5.406.917,87	4	51,02	1.351.729,47	4	51,02	1.351.729,47	11/07/2019	82,75	
PRIV 43/19	PATINO	Construcción De 4 Viviendas Modalidad Aborigen- Grupo 2 En Jurisd. De Estanislao Del Campo- Comunidad Juan Baustista Alberdi- Pto. Paríto- Provincia De Formosa.	4	4	4	4	4	4	Le Brigue S.R.L.	5.410.687,07	4	51,02	1.352.671,77	4	51,02	1.352.671,77	11/07/2019	81,09	
PRIV 81/19	PILCOMAYO	Terminación De 7 Viviendas En Mz. 155 (Parcelas 6 A 8 Y 28 A 31)- Barrio 1° De Mayo II- Ciudad- Dpto. Pilcomayo- Provincia De Formosa.	7	7	7	7	7	7	Procon S.R.L.	7.802.614,61	7	7	7	7	7	7	08/07/2019	72,10	
PRIV 84/19	PILCOMAYO	Adicional N° 1 Terminación De 46 Viviendas- Grupo 32 Y 35.- Mz. 69, 70 Y 81.- L. Rural 150.- B° Nueva Formosa- Capital- Provincia De Formosa.	46	46	46	46	46	46	Indicon S.R.L.	10.079.509,44	46	46	46	46	46	46	09/12/2019	70,67	
PRIV 89/19	PILCOMAYO	Adicional N° 1 Terminación De 34 Viviendas- Grupo 35.- Mz. 81 Y 82.- L. Rural 150.- B° Nueva Formosa- Capital- Provincia De Formosa.	34	34	34	34	34	34	Indicon S.R.L.	1.999.061,87	34	34	34	34	34	34	09/12/2019	70,49	
PRIV 95/19	Formosa	Remodelaciones, Complementos Y Equipamientos Varios En Edificio Sede Del I.P.V. - Capital- Provincia De Formosa.	1	1	1	1	1	1	Porcedo Monica Isabel	7.992.214,10	1	1	1	1	1	1	11/09/2019	95,52	
PRIV 103/19	Formosa	Completamiento De 13 Soluciones Habitacionales - Etapa 1.- Grupo 6.- B° Colonia Monticagudo.- Capital.	13	13	13	13	13	13	Vdaeco Daniel	10.080.216,54	13	13	13	13	13	13	01/10/2019	80,45	
PRIV 104/19	Formosa	Completamiento De 12 Soluciones Habitacionales - Etapa 2.- Grupo 6.- B° Colonia Monticagudo.- Capital.	12	12	12	12	12	12	Vdaeco Daniel	10.080.128,45	12	12	12	12	12	12	01/10/2019	77,00	
PRIV 113/19	Formosa	Completamiento De 11 Viviendas - Marazana 7to.- L. Rural 42.- Barrio Oberio.- Capital- Provincia De Formosa.	11	11	11	11	11	11	Procon S.R.L.	10.079.995,72	11	11	11	11	11	11	17/12/2019	31,11	
SUBTOTAL:			41	0	41	0	0	0											
TOTALES:			41	41	41	0	0	0											

(1) C. Dir. 165/15 corresponde modulos de 1 Dormitorio
(2) L. Pr. N° 85/14 Recauda por el fomento del duto por Resol. IPV N° 1767/17

Ing. ANTONIO MARCELO UCELLI
ADMINISTRADOR GENERAL
I.P.V. FORMOSA

JURISDICCION: Formosa

N° Identif	DEPARTAM ENTO	LOCALIDAD Y/O PROYECTO	VIVIENDAS		SOL.HABITACIONA LES		EMPRESA	MONTO OBRA		VIVIENDAS TERMINADAS						FECHA		PLAZOS		3VT			
			PROY	TERMA	PROY	TERM		Contractual	Final	CANT	SUP.	16 4 DORM	CANT	SUP.	COSTO	CANT	SUP.	COSTO	REAL		TERM.	CONTRAC	REAL
Prov 4012	Pilaguan	16 Vv. Rurales En Buena Vista	18	18	18	18	Geremar	2 999 805,42															
L.Prv 51116	Fernosa	Terminación De 33 Viviendas - Grupo 1 A 1 (Etap 2) - IP Nueva Fomosa - Capital - Fina Del Fomosa	---	---	---	---	Velazco, Daniel	3 371 804,46															
L.Prv 51116	Fernosa	Adicional N° 1 Terminación De 33 Viviendas - Grupo 1 A 1 (Etap 2) - IP Nueva Fomosa - Capital - Fina Del Fomosa	---	---	---	---	Velazco, Daniel	792 408,18															
Prov 3017	Fernosa	Completamiento De 26 Viviendas - Grupo 11 A - Etapa 1 - IP Nueva Fomosa - Capital - Fina Del Fomosa	---	---	---	---	Velazco, Daniel	3 849 061,87															
Prov 3017	Fernosa	Adicional N° 1 Completamiento De 26 Viviendas - Grupo 11 A - Etapa 1 - IP Nueva Fomosa - Capital - Fina Del Fomosa	---	---	---	---	Velazco, Daniel	1 163 805,76															
Prov 51017	Fernosa	Completamiento De 6 Vv. Modalidad Aborigen De 3 Viviendas (5 Unid En 3 Pisos - Jurad De Juan G. Itazun Y 1 Vv. En Casco Cogliero - Jurad De Pozo Del Tigre) - Fina Del Fomosa	---	---	---	---	Procon S.R.L.	5 752 635,89															
PRIV 36187(2)	Pilaguan	Adicional N° 1 Construcción De 10 Unidades Habitacionales - Grupo 2 - Mz 20 - Pto. 1 - Clorinda Dpto. Pichincha - Provincia De La Pampa	---	10	10	10	Procon S.R.L.	5 253 444,39															
PRIV 3618	Pilaguan	Adicional N° 1 Construcción De 10 Unidades Habitacionales - Grupo 2 - Mz 20 - Pto. 1 - Clorinda Dpto. Pichincha - Provincia De La Pampa	---	---	---	---	Procon S.R.L.	1 050 107,03															
PRIV 32109(3)	Pilaguan	Completamiento De 5 Unidades Habitacionales - Grupo 5 - Mz 20 - Pto. 2 - Clorinda Dpto. Pichincha - Provincia De La Pampa	---	---	---	---	Procon S.R.L.	4 170 270,76															
PRIV 3218	Pilaguan	Adicional N° 1 Construcción De 8 Unidades Habitacionales - Grupo 5 - Mz 20 - Pto. 2 - Clorinda Dpto. Pichincha - Provincia De La Pampa	---	---	---	---	Procon S.R.L.	843 817,91															
PRIV 36187(2)	Fernosa	Completamiento De 20 Viviendas En Mz 85 - Lot 42 Rural 42 - Pto. 1 - Clorinda Dpto. Pichincha - Provincia De La Pampa	---	---	---	---	Perale Moneta Isabel	5 387 804,90															
PRIV 1018	Fernosa	Adicional N° 1 Construcción De 20 Viviendas En Mz 85 - Lot 42 Rural 42 - Pto. 1 - Clorinda Dpto. Pichincha - Provincia De La Pampa	---	---	---	---	Harcos S.R.L.	5 701 057,16															
PRIV 1018	Fernosa	Adicional N° 1 Construcción De 20 Viviendas En Mz 85 - Lot 42 Rural 42 - Pto. 1 - Clorinda Dpto. Pichincha - Provincia De La Pampa	---	---	---	---	Harcos S.R.L.	1 134 508,35															
PRIV 6218	Fernosa	Terminación De 16 Viviendas Dpto. Pichincha - Provincia De La Pampa	---	---	---	---	Horus S.R.L.	6 845 010,11															
PRIV 6218	Fernosa	Adicional N° 1 Terminación De 16 Viviendas Dpto. Pichincha - Provincia De La Pampa	---	---	---	---	Horus S.R.L.	1 308 977,23															
PRIV 6118	Lanhi	Completamiento De 6 Viviendas Modalidad Aborigen En Jurad De Mision Lanhi (4 En Comunidad San Antonio Y 2 En Comunidad El Dorado) - Dpto. Lanhi - Provincia De La Pampa	6	6	6	6	Indusam S.R.L.	7 044 790,07															
PRIV 6118	Lanhi	Adicional N° 1 Construcción De 6 Viviendas Modalidad Aborigen En Jurad De Mision Lanhi (4 En Comunidad San Antonio Y 2 En Comunidad El Dorado) - Dpto. Lanhi - Provincia De La Pampa	---	---	---	---	Indusam S.R.L.	1 418 940,01															
PRIV 6218	Lanhi	Completamiento De 6 Viviendas Modalidad Aborigen En Jurad De Mision Lanhi (4 En Comunidad San Antonio Y 2 En Comunidad El Dorado) - Dpto. Lanhi - Provincia De La Pampa	6	6	6	6	Indusam S.R.L.	7 044 790,07															
PRIV 6218	Lanhi	Adicional N° 1 Construcción De 6 Viviendas Modalidad Aborigen En Jurad De Mision Lanhi (4 En Comunidad San Antonio Y 2 En Comunidad El Dorado) - Dpto. Lanhi - Provincia De La Pampa	---	---	---	---	Indusam S.R.L.	1 418 940,01															
PRIV 7818(4)	Pilaguan	Completamiento De 6 Viviendas Modalidad Aborigen En Jurad De Mision Lanhi (4 En Comunidad San Antonio Y 2 En Comunidad El Dorado) - Dpto. Lanhi - Provincia De La Pampa	2	2	4	4	Procon S.R.L.	6 229 998,31															
Cant. Diosa 82218	Fernosa	Mantenimiento Edificio Y Espacio Operativo Del Instituto Provincial De La Vivienda Ciudad De Fomosa - Provincia De La Pampa	---	---	---	---	Cooperativa De Trabajo Eco Garden Lanhi	4 975 000,00															

Ing. ANTONIO MARCELO UGELLI
ADMINISTRADOR GENERAL
IPV FORMOSA

ing, HECTOR ENRIQUE DALCADO

JURISDICCION: Formosa

Nº Identif	DEPARTAMENTO	LOCALIDAD	VIVIENDAS		SOL HABITACIONALES		MONTO OBRA		VIVIENDAS TERMINADAS								FECHA		PLAZOS		3VT	
			PROY	TIEM	PROY	TIEM	EMPRESA	Contractual	Final	PUBISCAP	1a DORM		2 DORM		3 DORM		INICIO	REAL	CONTRAC	REAL		
											CANT	SUP	CANT	SUP	CANT	SUP						CANT
PRIV 22/17	Formosa	Adicional N°1 Mantenimiento Luján Y Luján Operativo Del Instituto Provincial De La Vivienda - Ciudad De Luján - Provincia De Luján	---	---	---	---	Cooperativa De Trabajo Eco Garden - Luján	798.516,31	---	---	---	---	---	---	---	---	---	---	31/1/19	---	---	---
PRIV 34/18	Formosa	Adicional N°1 Complemento De 30 Soluciones Habitacionales Grupo 12 - En Barrio S De Marín - Capital - Provincia De Luján	---	---	---	---	Indecon S.R.L.	1.169.110,33	---	---	---	---	---	---	---	---	---	---	30/4/19	---	---	---
PRIV 35/18	PIL COMAYO	Adicional N°1 Construcción De 10 Unidades Habitacionales Grupo 1 - Mz. 20 - Parcela 1 Y 2 - Ciudad - Dpto. Picoquayo	---	---	---	---	Procon S.R.L.	1.050.107,03	---	---	---	---	---	---	---	---	---	---	31/5/19	---	---	---
PRIV 35/18	PIL COMAYO	Adicional N°1 Construcción De 10 Unidades Habitacionales Grupo 1 - Mz. 20 - Parcela 1 - Ciudad - Dpto. Picoquayo	---	---	---	---	Procon S.R.L.	1.050.341,12	---	---	---	---	---	---	---	---	---	---	31/5/19	---	---	---
PRIV 35/18	PIL COMAYO	Adicional N°1 Construcción De 10 Unidades Habitacionales Grupo 4 - Mz. 20 - Parcela 2 - Ciudad - Dpto. Picoquayo	---	---	---	---	Procon S.R.L.	1.040.170,66	---	---	---	---	---	---	---	---	---	---	31/5/19	---	---	---
PRIV 20/18	PIL COMAYO	Adicional N°1 Construcción De 6 Viviendas En Mz. 150 - Parcela 1 - Mz. 20 - Parcela 1 - Ciudad - Dpto. Picoquayo	---	---	---	---	Procon S.R.L.	\$ 1.004.460,04	---	---	---	---	---	---	---	---	---	---	30/4/19	---	---	---
PRIV 22/18	PIL COMAYO	Adicional N°1 Construcción De 6 Viviendas En Mz. 150 - Parcela 1 - Mz. 20 - Parcela 1 - Ciudad - Dpto. Picoquayo	---	---	---	---	Procon S.R.L.	\$ 1.003.615,12	---	---	---	---	---	---	---	---	---	---	30/4/19	---	---	---
PRIV 25/18	Formosa	Adicional N°1 Terminación De 30 Soluciones Habitacionales Grupo 12 - Barrio S De Marín - Capital - Provincia De Luján	---	---	---	---	Indecon S.R.L.	\$ 702.895,00	---	---	---	---	---	---	---	---	---	---	31/5/19	---	---	---
PRIV 02/18	picoquayo	Adicional N°1 Construcción De 3 Viviendas En Luján Blanca - Dpto. Picoquayo - Provincia De Luján	3	3	---	---	Indecon S.R.L.	7.064.330,45	---	---	---	---	---	---	---	---	---	---	30/4/19	---	---	---
PRIV 02/19	picoquayo	Adicional N°1 Construcción De 3 Viviendas En Luján Blanca - Dpto. Picoquayo - Provincia De Luján	---	---	---	---	Indecon S.R.L.	1.418.866,09	---	---	---	---	---	---	---	---	---	---	28/6/19	---	---	---
PRIV 15/19	PIL COMAYO	Obras De Mejoramiento En Calles Y Desagües Pluviales Grupo 2 - Luján Blanca - Dpto. Picoquayo - Provincia De Luján	---	---	---	---	Procon S.R.L.	7.069.936,18	---	---	---	---	---	---	---	---	---	---	31/5/19	---	---	---
PRIV 33/19	PATIBO	Adicional N°1 Construcción De 4 Viviendas Modalidad Aborigen - Grupo 1 - En Barrio De Buerda - Comunidad Francés Norte - Dpto. Picoquayo	4	4	---	---	Velazco Daniel	5.175.772,79	---	---	---	---	---	---	---	---	---	---	31/10/19	---	---	---
PRIV 33/19	PATIBO	Adicional N°1 Construcción De 4 Viviendas Modalidad Aborigen - Grupo 1 - En Barrio De Buerda - Comunidad Francés Norte - Dpto. Picoquayo	---	---	---	---	Velazco Daniel	1.029.856,40	---	---	---	---	---	---	---	---	---	---	28/11/19	---	---	---
PRIV 34/19	PATIBO	Adicional N°1 Construcción De 4 Viviendas Modalidad Aborigen - Grupo 2 - En Barrio De Buerda - Comunidad Francés Norte - Dpto. Picoquayo	4	4	---	---	Velazco Daniel	5.192.372,80	---	---	---	---	---	---	---	---	---	---	30/9/19	---	---	---
PRIV 34/19	PATIBO	Adicional N°1 Construcción De 4 Viviendas Modalidad Aborigen - Grupo 2 - En Barrio De Buerda - Comunidad Francés Norte - Dpto. Picoquayo	---	---	---	---	Velazco Daniel	1.033.307,47	---	---	---	---	---	---	---	---	---	---	29/11/19	---	---	---
PRIV 26/19	PIL COMAYO	Adicional N°1 Construcción De 2 Viviendas Modalidad Aborigen - Grupo 2 - En Barrio De Buerda - Comunidad Francés Norte - Dpto. Picoquayo	---	---	---	---	Procon S.R.L.	7.069.961,97	---	---	---	---	---	---	---	---	---	---	31/7/19	---	---	---
PRIV 26/19	PIL COMAYO	Adicional N°1 Construcción De 2 Viviendas Modalidad Aborigen - Grupo 2 - En Barrio De Buerda - Comunidad Francés Norte - Dpto. Picoquayo	---	---	---	---	Procon S.R.L.	7.069.995,23	---	---	---	---	---	---	---	---	---	---	31/7/19	---	---	---
PRIV 13/19	PIL COMAYO	Obras De Mejoramiento En Calles Y Desagües Pluviales Grupo 1 - Luján Blanca - Dpto. Picoquayo - Provincia De Luján	---	---	---	---	Procon S.R.L.	7.069.862,36	---	---	---	---	---	---	---	---	---	---	31/5/19	---	---	---
PRIV 24/19	PIL COMAYO	Adicional N°1 Construcción De 2 Viviendas Modalidad Aborigen - Grupo 2 - En Barrio De Buerda - Comunidad Francés Norte - Dpto. Picoquayo	---	---	---	---	Procon S.R.L.	7.069.956,12	---	---	---	---	---	---	---	---	---	---	31/7/19	---	---	---
PRIV 24/19	PIL COMAYO	Adicional N°1 Construcción De 2 Viviendas Modalidad Aborigen - Grupo 2 - En Barrio De Buerda - Comunidad Francés Norte - Dpto. Picoquayo	---	---	---	---	Procon S.R.L.	1.419.146,20	---	---	---	---	---	---	---	---	---	---	31/6/19	---	---	---
PRIV 19/19	PIL COMAYO	Adicional N°1 Construcción De 2 Viviendas Modalidad Aborigen - Grupo 2 - En Barrio De Buerda - Comunidad Francés Norte - Dpto. Picoquayo	---	---	---	---	Procon S.R.L.	7.069.774,38	---	---	---	---	---	---	---	---	---	---	31/7/19	---	---	---

Ing. ANTONIO MARCELO UGELI
ADMINISTRADOR GENERAL
IPV FORMOSA

~~Ing HECTOR ENRIQUE DALCADO
DIRECTOR DE SERGIS
I.P.V.~~

MINISTERIO DE DESARROLLO TERRITORIAL Y HABITAT
SECRETARIA DE HABITAT
SUBSECRETARIA DE POLITICAS DE VIVIENDA E INFRAESTRUCTURA
PROGRAMA NACIONAL DE AUDITORIAS DEL FONAVI

3 Viviendas en Terminadas por Operatividad de Programas FONAVI AL 31/01/19

Operatividad FONAVI DEMANDA LIBRE

JURISDICCION: Formosa

N° Identif.	DEPARTAMENTO	LOCALIDAD	PROYECTO	VIVIENDAS	SOL.HABITACIONALES	EMPRESA	MONTO OBRA	VIVIENDAS TERMINADAS						FECHA INICIO REAL	FECHA TERM. REAL	3.V.T	
								Final	Contractual	PUBLICAP	14+ DORM	2 DORM	3 DORM			PLAZOS CONTRAC	REAL
PRIV 19/19	PILCOMAYO	Alameda N° 1 Terminación De 10 Viviendas Grupo 1- Sector 1-10 Sede Palmira- Dpto. Policarpos- Provincia De Formosa	PRIV	PRIV	PRIV	PRIV	PRIV	PRIV	PRIV	PRIV	PRIV	PRIV	PRIV	PRIV	PRIV	PRIV	PRIV
PRIV 22/19	PILCOMAYO	Alameda N° 1 Terminación De 10 Viviendas Grupo 1- Sector 2-11 Sede Palmira- Dpto. Policarpos- Provincia De Formosa	PRIV	PRIV	PRIV	PRIV	PRIV	PRIV	PRIV	PRIV	PRIV	PRIV	PRIV	PRIV	PRIV	PRIV	PRIV
PRIV 22/19	PILCOMAYO	Alameda N° 1 Terminación De 10 Viviendas Grupo 1- Sector 2-11 Sede Palmira- Dpto. Policarpos- Provincia De Formosa	PRIV	PRIV	PRIV	PRIV	PRIV	PRIV	PRIV	PRIV	PRIV	PRIV	PRIV	PRIV	PRIV	PRIV	PRIV
PRIV 28/19	Formosa	Alameda N° 1 Terminación De 10 Viviendas Grupo 2- Sector 4-1 Sede Palmira- Dpto. Policarpos- Provincia De Formosa	PRIV	PRIV	PRIV	PRIV	PRIV	PRIV	PRIV	PRIV	PRIV	PRIV	PRIV	PRIV	PRIV	PRIV	PRIV
PRIV 20/19	Formosa	Rural 150-14 Nueva Formosa- Capital- Provincia De Formosa	PRIV	PRIV	PRIV	PRIV	PRIV	PRIV	PRIV	PRIV	PRIV	PRIV	PRIV	PRIV	PRIV	PRIV	PRIV
PRIV 25/19	Formosa	Alameda N° 1 Terminación De 10 Viviendas Grupo 2- Sector 3-1 Sede Palmira- Dpto. Policarpos- Provincia De Formosa	PRIV	PRIV	PRIV	PRIV	PRIV	PRIV	PRIV	PRIV	PRIV	PRIV	PRIV	PRIV	PRIV	PRIV	PRIV
PRIV 25/19	Formosa	Alameda N° 1 Terminación De 10 Viviendas Grupo 2- Sector 3-1 Sede Palmira- Dpto. Policarpos- Provincia De Formosa	PRIV	PRIV	PRIV	PRIV	PRIV	PRIV	PRIV	PRIV	PRIV	PRIV	PRIV	PRIV	PRIV	PRIV	PRIV
PRIV 23/19	Formosa	Rural 150-14 Nueva Formosa- Capital- Provincia De Formosa	PRIV	PRIV	PRIV	PRIV	PRIV	PRIV	PRIV	PRIV	PRIV	PRIV	PRIV	PRIV	PRIV	PRIV	PRIV
PRIV 32/19	Formosa	Alameda N° 1 Terminación De 10 Viviendas Grupo 2- Sector 4-1 Sede Palmira- Dpto. Policarpos- Provincia De Formosa	PRIV	PRIV	PRIV	PRIV	PRIV	PRIV	PRIV	PRIV	PRIV	PRIV	PRIV	PRIV	PRIV	PRIV	PRIV
PRIV 27/19	Formosa	Alameda N° 1 Terminación De 10 Viviendas Grupo 2- Sector 4-1 Sede Palmira- Dpto. Policarpos- Provincia De Formosa	PRIV	PRIV	PRIV	PRIV	PRIV	PRIV	PRIV	PRIV	PRIV	PRIV	PRIV	PRIV	PRIV	PRIV	PRIV
PRIV 20/19	Formosa	Rural 150-14 Nueva Formosa- Capital- Provincia De Formosa	PRIV	PRIV	PRIV	PRIV	PRIV	PRIV	PRIV	PRIV	PRIV	PRIV	PRIV	PRIV	PRIV	PRIV	PRIV
PRIV 30/19	Formosa	Alameda N° 1 Terminación De 10 Viviendas Grupo 2- Sector 4-1 Sede Palmira- Dpto. Policarpos- Provincia De Formosa	PRIV	PRIV	PRIV	PRIV	PRIV	PRIV	PRIV	PRIV	PRIV	PRIV	PRIV	PRIV	PRIV	PRIV	PRIV
PRIV 31/19	Formosa	Alameda N° 1 Terminación De 10 Viviendas Grupo 2- Sector 4-1 Sede Palmira- Dpto. Policarpos- Provincia De Formosa	PRIV	PRIV	PRIV	PRIV	PRIV	PRIV	PRIV	PRIV	PRIV	PRIV	PRIV	PRIV	PRIV	PRIV	PRIV
PRIV 55/19	PILCOMAYO	Alameda N° 1 Terminación De 10 Viviendas Grupo 2- Sector 4-1 Sede Palmira- Dpto. Policarpos- Provincia De Formosa	PRIV	PRIV	PRIV	PRIV	PRIV	PRIV	PRIV	PRIV	PRIV	PRIV	PRIV	PRIV	PRIV	PRIV	PRIV
C D 799/19	Formosa	Alameda N° 1 Terminación De 10 Viviendas Grupo 2- Sector 4-1 Sede Palmira- Dpto. Policarpos- Provincia De Formosa	PRIV	PRIV	PRIV	PRIV	PRIV	PRIV	PRIV	PRIV	PRIV	PRIV	PRIV	PRIV	PRIV	PRIV	PRIV
C D 800/17	Formosa	Alameda N° 1 Terminación De 10 Viviendas Grupo 2- Sector 4-1 Sede Palmira- Dpto. Policarpos- Provincia De Formosa	PRIV	PRIV	PRIV	PRIV	PRIV	PRIV	PRIV	PRIV	PRIV	PRIV	PRIV	PRIV	PRIV	PRIV	PRIV
PRIV 31/19	Formosa	Alameda N° 1 Terminación De 10 Viviendas Grupo 2- Sector 4-1 Sede Palmira- Dpto. Policarpos- Provincia De Formosa	PRIV	PRIV	PRIV	PRIV	PRIV	PRIV	PRIV	PRIV	PRIV	PRIV	PRIV	PRIV	PRIV	PRIV	PRIV
PRIV 40/19	Formosa	Alameda N° 1 Terminación De 10 Viviendas Grupo 2- Sector 4-1 Sede Palmira- Dpto. Policarpos- Provincia De Formosa	PRIV	PRIV	PRIV	PRIV	PRIV	PRIV	PRIV	PRIV	PRIV	PRIV	PRIV	PRIV	PRIV	PRIV	PRIV
PRIV 58/19	PILCOMAYO	Alameda N° 1 Terminación De 10 Viviendas Grupo 2- Sector 4-1 Sede Palmira- Dpto. Policarpos- Provincia De Formosa	PRIV	PRIV	PRIV	PRIV	PRIV	PRIV	PRIV	PRIV	PRIV	PRIV	PRIV	PRIV	PRIV	PRIV	PRIV
PRIV 57/19	Formosa	Alameda N° 1 Terminación De 10 Viviendas Grupo 2- Sector 4-1 Sede Palmira- Dpto. Policarpos- Provincia De Formosa	PRIV	PRIV	PRIV	PRIV	PRIV	PRIV	PRIV	PRIV	PRIV	PRIV	PRIV	PRIV	PRIV	PRIV	PRIV
PRIV 50/19	Formosa	Alameda N° 1 Terminación De 10 Viviendas Grupo 2- Sector 4-1 Sede Palmira- Dpto. Policarpos- Provincia De Formosa	PRIV	PRIV	PRIV	PRIV	PRIV	PRIV	PRIV	PRIV	PRIV	PRIV	PRIV	PRIV	PRIV	PRIV	PRIV
PRIV 62/19	PILCOMAYO	Alameda N° 1 Terminación De 10 Viviendas Grupo 2- Sector 4-1 Sede Palmira- Dpto. Policarpos- Provincia De Formosa	PRIV	PRIV	PRIV	PRIV	PRIV	PRIV	PRIV	PRIV	PRIV	PRIV	PRIV	PRIV	PRIV	PRIV	PRIV
PRIV 63/19	PILCOMAYO	Alameda N° 1 Terminación De 10 Viviendas Grupo 2- Sector 4-1 Sede Palmira- Dpto. Policarpos- Provincia De Formosa	PRIV	PRIV	PRIV	PRIV	PRIV	PRIV	PRIV	PRIV	PRIV	PRIV	PRIV	PRIV	PRIV	PRIV	PRIV

Ing. ANTONIO MARCELO UGELL
ADMINISTRADOR GENERAL
F.V. FORMOSA

Ing. HECTOR ENRIQUE DAL VU
DIRECTOR DE OBRAS

MINISTERIO DE DESARROLLO TERRITORIAL Y HABITAT
SECRETARIA DE HABITAT
SUBSECRETARIA DE POLITICAS DE VIVIENDA E INFRAESTRUCTURA

PROGRAMA NACIONAL DE AUDITORIAS DEL FONAVI

3 Viviendas en Terminadas por Operadoras de Programas FONAVI AL 31/12/19

Operadora: FONAVI DEMANDA LIBRE

JURISDICCION: Formosa

N° Identif.	DEPARTAM ENTO	LOCALIDAD	PROYECTO	VIVIENDAS	SOLICITACION LES	EMPRESA	MONTOS OBRA	VIVIENDAS TERMINADAS						FECHA INICIO REAL	FECHA TERM REAL	3. V.T	
				PROV	TERM		Contractual	Final	1. DORM	2. DORM	3. DORM	4. DORM	5. DORM			PLAZOS CONTRAC	(meses) REAL
PRIV 86/19	PILCOMAYO		Terminacion De 6 Viviendas En Gr. 155 (Parcelas 12 A 15 Y 22 Y 23) - Barrio 1° De Mayo B. - Chirinda - Depto. Tucuman - Provincia De Formosa -	PROV	TERM	Procon S.R.L.	7.801.638,06	7.801.638,06	1. DORM	2. DORM	3. DORM	4. DORM	5. DORM	5/9/19	29/11/19	---	---
PRIV 87/19	PILCOMAYO		Terminacion De 7 Viviendas En Gr. 155 (Parcelas 9 A 11 Y 19 A 21) - Barrio 1° De Mayo B. - Chirinda - Depto. Tucuman - Provincia De Formosa -	PROV	TERM	Procon S.R.L.	7.801.638,06	7.801.638,06	1. DORM	2. DORM	3. DORM	4. DORM	5. DORM	5/9/19	29/11/19	---	---
PRIV 88/19	PILCOMAYO		Terminacion De 6 Viviendas En Gr. 155 (Parcelas 16 A 18 Y 19 A 21) - Barrio 1° De Mayo B. - Chirinda - Depto. Tucuman - Provincia De Formosa -	PROV	TERM	Procon S.R.L.	7.801.641,67	7.801.641,67	1. DORM	2. DORM	3. DORM	4. DORM	5. DORM	5/9/19	29/11/19	---	---
PRIV 84/19	PILCOMAYO		Terminacion De 46 Viviendas Grupo 32 Y 35 - Gr. 66, 70 Y 81 - L. Rural 156 - 1ª Nueva Formosa - Capital - Provincia De Formosa -	PROV	TERM	Indicon S.R.L.	10.079.979,44	10.079.979,44	1. DORM	2. DORM	3. DORM	4. DORM	5. DORM	12/8/19	30/9/19	---	---
PRIV 89/19	PILCOMAYO		Terminacion De 44 Viviendas Grupo 35 - Gr. 81 Y 82 - L. Rural 156 - 1ª Nueva Formosa - Capital - Provincia De Formosa -	PROV	TERM	Indicon S.R.L.	9.995.309,32	9.995.309,32	1. DORM	2. DORM	3. DORM	4. DORM	5. DORM	12/8/19	30/9/19	---	---
SUBTOTAL				43	43				21	21	21	21	21			1	
TOTALES				43	43				21	21	21	21	21			1	

(2) La Priv 36/18 corresponde a módulos de 1 Dormitorio
(3) La Priv 32/18 corresponde a módulos de 1 Dormitorio

Ing. HECTOR HERNANDEZ GARCIA
DIRECTOR DE OBRAS

Ing. ANTONIO MARCELO UGELLI
ADMINISTRADOR GENERAL
P.V. FORMOSA

MINISTERIO DE DESARROLLO TERRITORIAL Y HABITAT
SECRETARIA DE HABITAT
SUBSECRETARIA DE POLITICAS DE VIVIENDA E INFRAESTRUCTURA
PROGRAMA NACIONAL DE AUDITORIAS DEL FONAVI

3. Obras de Infraestructuras de agua y Otras Complementarias en Terminadas por Operadora FONAVI AL 31/12/2019

Año 2019										
OPERATORIA DEMANDA LIBRE										
Nº Ident	DEPARTAMENTO	LOCALIDAD	EMPRESA	DESCRIPCION / PROYECTO	CANT INFRA	ULTIMO MONTO	FECHA INICIO	FECHA FINALIZACION	PLAZOS (meses)	31.12.2019 MORA EN
PRIV 08/17	Formosa	Formosa	Horizonte S.R.L	Demolicion, Drenante Y Nivelacion En Pasaje Interiores-Cuando Para Desagues Pluviales-Consta De Módulos Sanitarios Y Caeilla De Emergencia En Bº Obispo-Capital-Exa De Formosa-	1	5.426.921,56	22/03/17	30/04/19	26	26
PRIV 52/17	Pilcomayo	Clorinda	Procon S.R.L.	Apertura De Calles Y Empedrado - Desagues Pluviales Y Alcantarillado Para 232 Vv. - Barrio 1 De Miva-Clorinda-Dpto Pilgrimage-	1	5.181.191,93	20/09/17	30/04/19	20	20
PRIV 37/18	Formosa	Formosa	B.T.N Ingenieria S.R.L.	Construccion De Estacion Elevadora De Liquidos Cloacales 02 - Area De Aporte 02 - Etapa 2 - Lote Rural 131 - Bº Nueva Formosa - Capital	1	5.844.256,78	17/09/18	29/03/19	6	6
PRIV 37/18	Formosa	Formosa	B.T.N Ingenieria S.R.L.	Adicional N° 1 Construcción De Estacion Elevadora De Liquidos Cloacales 02 - Area De Aporte 02 - Etapa 2 - Lote Rural 131 - Bº Nueva Formosa - Capital	1	1.168.707,46	09/09/19	31/10/19	2	2
PRIV 38/18	Formosa	Formosa	B.T.N Ingenieria S.R.L.	Construccion De Estacion Elevadora De Liquidos Cloacales 02 - Area De Aporte 02 - Etapa 2 - Lote Rural 131 - Bº Nueva Formosa - Capital- Provincia De Formosa -	1	5.843.1042,46	17/09/18	29/03/19	6	6
PRIV 38/18	Formosa	Formosa	B.T.N Ingenieria S.R.L.	Adicional N° 1 Construcción De Estacion Elevadora De Liquidos Cloacales 02 - Area De Aporte 02 - Etapa 2 - Lote Rural 131 - Bº Nueva Formosa - Capital- Provincia De Formosa -	1	1.168.600,62	15/04/19	27/06/19	2	2
PRIV 46/18	Formosa	Formosa	B.T.N Ingenieria S.R.L.	Construccion De Estacion Elevadora De Liquidos Cloacales 02 - Area De Aporte 02 - Etapa 2 - Lote Rural 131 - Bº Nueva Formosa - Capital- Provincia De Formosa -	1	5.843.225,70	17/09/18	29/03/19	6	6
PRIV 46/18	Formosa	Formosa	B.T.N Ingenieria S.R.L.	Adicional N° 1 Construcción De Estacion Elevadora De Liquidos Cloacales 02 - Area De Aporte 02 - Etapa 2 - Lote Rural 131 - Bº Nueva Formosa - Capital- Provincia De Formosa -	1	1.168.611,23	15/04/19	27/06/19	2	2
PRIV 60/18	Formosa	Formosa	Libertad S.R.L.	Acueducto Bº Sella Mans - Bº Republica Argentina- Lote 1 Bis- Provincia De Formosa -	1	6.491.885,39	12/10/18	16/03/19	5	5
PRIV 60/18	Formosa	Formosa	Libertad S.R.L.	Adicional N° 1 Acueducto Bº Sella Mans - Bº Republica Argentina- Lote 1 Bis- Provincia De Formosa -	1	1.271.695,46	21/05/19	26/06/19	1	1
PRIV 68/18	Formosa	Formosa	Benitez Dario Orlando	Tratamiento Con Polimero Para Estabilizado Granular En Calle J M. Urbano Hasta Avenida E Calles 18 Y 24 - Lote Rural 150 - Zona Oeste - Bº Nueva Formosa - Capital- Provincia De Formosa -	1	5.147.483,39	07/11/18	28/02/19	4	4
PRIV 71/18	Formosa	Formosa	B.T.N Ingenieria S.R.L.	Construccion De Estacion Elevadora De Liquidos Cloacales 02 - Area De Aporte 02 - Etapa 2 - Lote Rural 131 - Bº Nueva Formosa - Capital- Provincia De Formosa -	1	7.098.972,00	12/11/18	27/06/19	8	8
PRIV 71/18	Formosa	Formosa	B.T.N Ingenieria S.R.L.	Adicional N° 1 Construcción De Estacion Elevadora De Liquidos Cloacales 02 - Area De Aporte 02 - Etapa 2 - Lote Rural 131 - Bº Nueva Formosa - Capital- Provincia De Formosa -	1	1.419.772,55	22/10/19	29/11/19	1	1
PRIV 80/18	Formosa	Formosa	Procon S.R.L.	Construccion De Desagues Pluviales Y Alcantarillas En Av. Los Pumas Entre Av. Los Pumas Y Ruccho El Pico- Secciones Norte Y Sur- Etapa 1 - Capital- Provincia De Formosa -	1	7.012.339,17	11/12/18	30/04/19	5	5
PRIV 80/18	Formosa	Formosa	Procon S.R.L.	Adicional N° 1 Construcción De Desagues Pluviales Y Alcantarillas En Av. Los Pumas Entre Av. Los Pumas Y Ruccho El Pico- Secciones Norte Y Sur- Etapa 1 - Capital- Provincia De Formosa -	1	1.402.197,50	04/11/19	02/12/19	1	1
PRIV 49/18	Formosa	Formosa	Procon S.R.L.	Construccion De Desagues Pluviales Y Alcantarillas En Av. Los Pumas Entre Av. Los Pumas Y Ruccho El Pico- Secciones Norte Y Sur- Etapa 1 - Capital- Provincia De Formosa -	1	5.843.916,53	02/10/18	30/01/19	4	4
PRIV 49/18	Formosa	Formosa	Procon S.R.L.	Adicional N° 1 Alcantarillado Y Cueteo En Manzanas 14 A 16, 24, 25, 32, 33, 34, 35, 36, 37, 38, 39, 40, 41, 42, 43, 44, 45, 46, 47, 48, 49, 50, 51, 52, 53, 54, 55, 56, 57, 58, 59, 60, 61, 62, 63, 64, 65, 66, 67, 68, 69, 70, 71, 72, 73, 74, 75, 76, 77, 78, 79, 80, 81, 82, 83, 84, 85, 86, 87, 88, 89, 90, 91, 92, 93, 94, 95, 96, 97, 98, 99, 100 - Zona Este - Bº Nueva Formosa - Capital- Provincia De Formosa -	1	1.168.592,15	24/05/19	28/06/19	1	1
PRIV 50/18	Formosa	Formosa	Procon S.R.L.	Conexiones Domiciliarias De Agua Y Cloaca En Manzanas 14 A 16, 34 A 37, 44 A 48, 56 A 58, 20 Y 21 Y 67 A 72 - Lote Rural 140 - Zona Este - Bº Nueva Formosa - Capital- Provincia De Formosa -	1	5.843.992,77	02/10/18	30/01/20	16	16
PRIV 54/18	Formosa	Formosa	Procon S.R.L.	Tratamiento Con Polimero Para Estabilizado Granular En Calles 12, 15, 16, 17 E Ingober- Lote Rural 150 - Zona Este - Bº Nueva Formosa - Capital- Provincia De Formosa -	1	4.802.190,49	04/10/18	30/01/19	4	4
PRIV 54/18	Formosa	Formosa	Procon S.R.L.	Adicional N° 1 Tratamiento Con Polimero Para Estabilizado Granular En Calles 12, 15, 16, 17 E Ingober- Lote Rural 150 - Zona Este - Bº Nueva Formosa - Capital- Provincia De Formosa -	1	978.331,99	24/05/19	28/06/19	1	1
PRIV 56/18	Formosa	Formosa	Procon S.R.L.	Conexiones Domiciliarias De Agua Y Cloaca En Manzanas 3, 8, 9, 26 A 29, 38 A 42, 49 A 51, 61 A 66 Y 73 A 78 - Lote Rural 150 - Zona Oeste - Bº Nueva Formosa - Capital- Provincia De Formosa -	1	5.843.579,63	04/10/18	30/01/19	4	4
PRIV 45/18	Formosa	Formosa	Soluciones Constructivas S.R.L.	Rehabilitacion Integral Del Sistema De Desague Cloacal- Conexiones Domiciliarias, Limpieza De Bocas De Registro Y Otros- Lotes Rurales 112, 149 Y 150 - Bº Nueva Formosa - Capital- Provincia De Formosa -	1	7.074.391,18	10/12/18	01/04/19	4	4
PRIV 45/18	Formosa	Formosa	Soluciones Constructivas S.R.L.	Adicional N° 1 Rehabilitacion Integral Del Sistema De Desague Cloacal- Conexiones Domiciliarias, Limpieza De Bocas De Registro Y Otros- Lotes Rurales 112, 149 Y 150 - Bº Nueva Formosa - Capital- Provincia De Formosa -	1	1.347.298,28	24/06/19	10/07/19	1	1
PRIV 76/18	Formosa	Formosa	Horizonte S.R.L.	Terraplenado Para Optimizacion De Desagues Pluviales En Mz. 35 Y 39 - Lote Rural 131 - Etapa 2 - Bº Nueva Formosa - Capital- Provincia De Formosa -	1	3.549.333,62	10/12/18	28/02/19	8	8
PRIV 76/18	Formosa	Formosa	Horizonte S.R.L.	Adicional N° 1 Terraplenado Para Optimizacion De Desagues Pluviales En Mz. 35 Y 39 - Lote Rural 131 - Etapa 2 - Bº Nueva Formosa - Capital- Provincia De Formosa -	1	703.401,27	10/12/18	28/02/19	2	2
Lic Priv 63/18	Pilcomayo	Pilcomayo	Mantenimiento Y Construcciones S.R.L.	Adicional N° 1 Terminación Equipamiento Comunal- Espacio Interiores Bº 1º De Maza- Clorinda- Provincia De Formosa -	1	951.128,99	04/10/19	27/06/2019	1	1
Ing. ANTONIO MARCELO AGUIRRE ADMINISTRADOR GENERAL CUIP Nº 1010698749										

1. Obras de Infraestructuras de nuevo y Obras Complementarias en Terminadas por Operatorias FO N.A.VI. Al 31/12/19

JURISDICCION:FORMOSA

[illegible]

TOTAL	
Del total de las obras de la planilla 15 corresponden a obras que se encontraban en ejecución en 2019 - 81 corresponden a obras que iniciaron y terminaron en 2019	

100-411309-EMERITUS BALDINO
DIRECTOR OF COURTS

Ing. ANTONIO MARCELO NGELLI
ADMINISTRADOR GENERAL
P.V. FORMOSA

MINISTERIO DE DESARROLLO TERRITORIAL Y HABITAT
SECRETARÍA DE HABITAT
SUBSECRETARÍA DE POLÍTICAS DE VIVIENDA E INFRAESTRUCTURA

PROGRAMA NACIONAL DE AUDITORÍAS DEL FONAVI

3. Obras de Infraestructuras de neto y Obras Complementarias en Ejecución por Operadoras FONAVI AL 31/12/19

JURISDICCIÓN: FORMOSA

Año 2019

Nº Ident	DEPARTAMENTO	LOCALIDAD	EMPRESA	DESCRIPCIÓN / PROYECTO	CANT. INFRA		ULTIMO MONTO CONTRACTUAL	FECHA INICIO REAL	AVANCE FISICO AL 31/12/19 (%)	
					EJEC	PARAL			ACUMUL	CONTRAC
Pri 19/15	Paifio	Cnte Fontana	Benitez, Dario	Conformacion de calles, cunetes, desagües pluviales y empinado p40 Viv	1	-----	4 999 329,77	04/05/15	99,81	-----
Priv 39/15	Formosa	Formosa	Bobadilla, Jose M	Conformacion de Parterres y O Complementarias	1	-----	3 295 936,90	28/08/15	98,45	-----
PRIV 46/19	Formosa	Formosa	B T N Ingenieria S R L	Adicional N° 1 Construcción De Estación Elevadora De Líquidos Cloacales 02- Area De Aporte 02- Etapa 4- Lote Rural- 131- B° Nueva Formosa- Capital- Provincia De Formosa	1	-----	1 168 611,23	15/04/19	25,23	-----
PRIV 21/19	Formosa	Formosa	Miga S A	Infraestructura Eléctrica Para La Iluminación De Av. Los Pumas- Tramo 1- Sector 1- B° Nueva Formosa- Capital- Provincia De Formosa	1	-----	5 881 586,19	05/04/19	27,05	-----
PRIV 09/19	Formosa	Formosa	Ingenieria Siglo XXI Srl	Desagües Pluviales Definitivos Y Obras De Arte En Av. Los Pumas- Etapa 5 (Desde Calle 13 Hasta Calle 23)- Lotes Rurales 149 Y 150- B° Nueva Formosa- Capital- Provincia De Formosa	1	-----	4 425 599,82	10/04/19	47,45	-----
PRIV 08/19	Formosa	Formosa	Ingenieria Siglo XXI Srl	Desagües Pluviales Definitivos Y Obras De Arte En Av. Los Pumas- Etapa 4 (Desde Calle 20 Hasta Calle 18)- Lotes Rurales 149 Y 150- B° Nueva Formosa- Capital- Provincia De Formosa	1	-----	6 137 206,26	01/04/19	34,42	-----
PRIV 07/19	Formosa	Formosa	Ingenieria Siglo XXI Srl	Desagües Pluviales Definitivos Y Obras De Arte En Av. Los Pumas- Etapa 3 (Desde Calle 23 Hasta Calle 20)- Lotes Rurales 149 Y 150- B° Nueva Formosa- Capital- Provincia De Formosa	1	-----	6 257 260,93	10/04/19	27,93	-----
PRIV 78/19	Formosa	Formosa	Zucchet Pietro Ezio	Construcción Espacio De Circulación, Recreación Y Servicios Integrales- Etapa 5- En Mz. 103- B° Surroeste- L. Rural 41- Barrio Ntra. Sra. De Guadalupe- Capital- Provincia De Formosa	1	-----	7 806 198,86	01/07/19	63,12	-----
PRIV 85/19	Formosa	Formosa	Procon S R L	Profundización De Canal Frias Desde Av. Kuchner Hasta Av. Los Pumas - Ejecución De Estabiliz Granular Con Polímero Ra L. Rurales 149 Y 150 - B° Nueva Formosa - Capital -	1	-----	6 319 029,82	05/08/19	46,46	-----
PRIV 61/19	Formosa	Formosa	Fisa S R L	Sistema De Desagües Cloacales Del B° Laguna Siam- Equipamiento De Estación Elevadora De Líquidos Cloacales Y Cabaña De Impulsión- Formosa- Capital -	1	-----	7 065 757,42	01/08/19	90,12	-----
PRIV 107/19	Formosa	Formosa	Roda S R L	Limpieza Y Profundización De Canales S/Calles 13 Y 16 El/ José M Uniburu Y Canal Norte S/Av. Los Pumas E/Av. Los Parosos Y El Pucu - Colocación Tubos De Hormigón Para Desagües Pluviales - B° Nueva Formosa - Capital - Pcia De Formosa	1	-----	6 373 832,14	16/09/19	53,12	-----
PRIV 99/19	PILCOMAYO- FORMOSA	PILCOMAYO- FORMOSA	Bobadilla Gabriel Omar	Ampliac. Y Reducc. En Delegac. Del P.V. En Laguna Blanca (Dpto. Pichincha) Y Centro Participativo B° Guadalupe - Reficce. De Sede P.V. En B° Nueva Formosa - Reparac. Y Complet. De Viv. B° N. Formosa Y E. Tomas (Dpto. Formosa)	1	-----	7 984 689,40	01/10/19	85,08	-----
CONT DIR N°	Formosa	Formosa	Cooperativa De Trabajo Eco	Mantenimiento Edificio Y Espacio Operativo Del Instituto Provincial De La Vivienda - Ciudad De Formosa	1	-----	5 970 000,00	02/12/19	8,33	-----
PRIV 112/19	Formosa	Formosa	B T N Ingenieria S R L	Construcción De Estación Elevadora De Líquidos Cloacales 02- Area De Aporte 02- Etapa 7- Complemento De Instalaciones Electromecánicas Y Tramo De Cabaña De Impulsión- Lote Rural 131- B° Nueva Formosa- Capital- Provincia De Formosa	1	-----	10 080 340,02	16/12/19	56,42	-----
PRIV 115/19	Formosa	Formosa	Miga S A	Extensión Lmt- Seta E Iluminación Perimetral En Estación Elevadora N° 2- Lote Rural 131- B° Nueva Formosa- Capital- Provincia De Formosa	1	-----	6 889 024,92	02/12/19	37,22	-----
SUBTOTAL					15	15				
TOTAL					15	15				

* Del total de las 15 obras que quedan en ejecución 2 corresponden a obras del periodo anterior 2018 y 13 obras que iniciaron y siguen en ejecución para este periodo 2019.

Ing. HECTOR ENRIQUE BALDOVO
Director

Ing. ANTONIO MARCELO GUGELI
ADMINISTRADOR GENERAL
P.V. FORMOSA

MINISTERIO DE DESARROLLO TERRITORIAL Y HÁBITAT
SECRETARÍA DE HÁBITAT
SUBSECRETARÍA DE POLÍTICAS DE VIVIENDA E INFRAESTRUCTURA

PROGRAMA NACIONAL DE AUDITORÍAS DEL FO.NA.VI.

3. Obras de Infraestructuras de nuevo y Obras Complementarias en Ejecución por Programas Federales al 31/12/19

Año 2019

JURISDICCION:FORMOSA

OPERATORIA: PROGRAMA FEDERAL DE CONSTRUCCION DE VIVIENDAS "TECHO DIGNO" ACU N° 1160/13 INFRAESTRUCTURA										3.LE TECHO DIGNO			
N° Ident	DEPARTAMENTO	LOCALIDAD	ACU	EMPRESA	DESCRIPCION / PROYECTO	CANT. INFRA		FECHA	AVANCE FISICO				
						EJEC	PARAL		MONTO CONTRACTUAL	INICIO REAL	AL 31/12/19 (%)	CONTRAC.	DESVIO

Fuente:

Ing. HECYR ENRIQUE DALZOVO
DIRECTOR DE OBRAS
L.P.V.

Ing. ANTONIO MARCELO UGELLI
ADMINISTRADOR GENERAL
L.P.V. FORMOSA

MINISTERIO DE DESARROLLO TERRITORIAL Y HÁBITAT
SECRETARÍA DE HÁBITAT
SUBSECRETARÍA DE POLÍTICAS DE VIVIENDA E INFRAESTRUCTURA

PROGRAMA NACIONAL DE AUDITORÍAS DEL FO.NA.VI.

3. Obras de Infraestructuras de nexo y Obras Complementarias en Ejecución por Programas Federales al 31/12/19

JURISDICCION: FORMOSA

Año 2019

OPERATORIA: ACU N° 15605844/17-PLAN NACIONAL DE VIVIENDA LINEA DE ACCION 1 " PROMOCION DE LA VIVIEDA SOCIAL "										3.IE PLAN NAC. VIV.	
N° Ident	DEPARTAM ENTO	LOCALIDAD	ACU	EMPRESA	DESCRIPCION / PROYECTO	CANT. INFRA		ULTIMO		AVANCE FISICO	
						EJEC	PARAL	MONTO CONTRACTUAL	FECHA INICIO REAL	ACUMUL. CONTRAC.	AL 31/12/196%
Lic.Pub.33/16	FORMOSA	FORMOSA	15605844/17	Ingenieria Siglo Xxi S.R.L.	Pavimentación Av. Los Pumas - Tr. 1: Ambas Manos De Av. 24 A Calle 13 - B° Nueva Formosa	1	*****	48.142.093,09	15/01/18	77,36	*****
Lic.Pub.34/16	FORMOSA	FORMOSA	15605844/17	Mateo Gerardo Daniel	Pavimentacion Av. Los Pumas - Tr. 2: Ambas Manos De Calle 11 A Av. Los Paraisos, Incluyendo Canal Central Revestido - B° Nueva Formosa	1	*****	58.530.280,67	15/01/18	79,12	*****
Lic.Pub.38/16	FORMOSA	FORMOSA	15605844/17	Distribuidora C.E.M. S.R.L.	Red Frontista De Chocacas - Sector 1 (Grupos 1, 2, 3, 9, 10, 11 Y 15) - L. Rural 131 - B° Nueva Formosa	1	*****	5.674.633,71	15/01/18	67,55	*****
Lic.Pub.39/16	FORMOSA	FORMOSA	15605844/17	Distribuidora C.E.M. S.R.L.	Red Frontista De Chocacas - Sector 2 (Grupos 4 A 8, 12, 13, 14, 16, 17, 20 Y 21) - L. Rural 131 - B° Nueva Formosa	1	*****	8.747.284,22	15/01/18	61,57	*****
SUBTOTAL						4	4				
TOTAL											

Ing. HECTOR TRIQUE DALFOVO
DIRECTOR DE OBRAS
I.P.V.

Ing. ANTONIO MARCELO UGELLI
ADMINISTRADOR GENERAL
P. FORMOSA

**MINISTERIO DE DESARROLLO TERRITORIAL Y HÁBITAT
SECRETARÍA DE HÁBITAT
SUBSECRETARÍA DE POLÍTICAS DE VIVIENDA E INFRAESTRUCTURA**

PROGRAMA NACIONAL DE AUDITORÍAS DEL FO.NA.VI.

3. Obras de Infraestructuras de nexo y Obras Complementarias en Terminadas por Programas Federales al 31/12/19

Año 2019

JURISDICCION:FORMOSA

OPERATORIA: ACU N° 15605844/17-PLAN NACIONAL DE VIVIENDA LINEA DE ACCION 1 " PROMOCION DE LA VIVINEDA SOCIAL "										3.I.T PLAN NAC. VIV.	
Nº Ident	DEPARTAMENTO	LOCALIDAD	ACU	EMPRESA	DESCRIPCION / PROYECTO	CANT. INFRA	ULTIMO MONTO DE CONTRATO	FECHA INICIO	FECHA FINALIZACION	PLAZOS (meses)	MORA
Lic.Pub.41/16	FORMOSA	FORMOSA	15605844/17	Migsa S.A.	Red De Energia Electrica Y Alumbrado Publico - Sector 1 (Grupos 1, 2, 3, 9, 10, 11 Y 15) - L. Rural 131 - B° Nueva Formosa	1	10.012.702,10	15/01/18	28/06/19	18	-----
Lic.Pub.42/16	FORMOSA	FORMOSA	15605844/17	Fisa S.R.L.	Red De Energia Electrica Y Alumbrado Publico - Sector 2 (Grupos 4 A, 8, 12, 13, 14, 16, 17, 20 Y 21) - L. Rural 131 - B° Nueva Formosa	1	15.848.444,33	15/01/18	28/06/19	18	-----
Lic.Pub.35/16	FORMOSA	FORMOSA	15605844/17	B.T.N Ingenieria S.R.L.	Red Frenista De Agua Potable Y Red Peatonal - Sector 1 (Grupos 1, 2, 3, 9, 10, 11 Y 15) - L. Rural 131 - B° Nueva Formosa	1	6.996.719,87	15/01/18	-----	-----	-----
* (1) Lic.Pub.36/16	FORMOSA	FORMOSA	15605844/17	B.T.N Ingenieria S.R.L.	Red Frenista De Agua Potable Y Red Peatonal - Sector 2 (Grupos 4 A, 8, 12, 13, 14, 16, 17, 20 Y 21) - L. Rural 131 - B° Nueva Formosa	1	11.182.803,08	15/01/18	-----	-----	-----
* (1) Lic.Pub.44/16	FORMOSA	FORMOSA	15605844/17	Benitez Dario Orlando	Apertura De Calles, Empiñado Y Red Pluvial - Sector 1: Grupos 1, 2, 3, 9, 10, 11 Y 15 - L. Rural 131 - B° Nueva Formosa	1	7.275.482,43	15/01/18	-----	-----	-----
* (2) Lic.Pub.45/16	FORMOSA	FORMOSA	15605844/17	Benitez Dario Orlando	Apertura De Calles, Empiñado Y Red Pluvial - Sector 2: Grupos 4 A, 8 Y 12 A, 14 - L. Rural 131 - B° Nueva Formosa	1	7.709.394,77	15/01/18	-----	-----	-----
* (2)	SUBTOTAL					6					
	TOTAL					6					

* (1) LIC PUB N° 35/16 - LIC PUB N° 36/16 Contratos Rescindidos por Mutuo Acuerdo por Resol IPV N° 2635/19

* (2) LIC PUB N° 44/16 - LIC PUB N° 45/16 Contratos Rescindidos por Mutuo Acuerdo por Resol IPV N° 2718/19

Ing. HÉCTOR ROQUE DALRYDO
DIRECTOR DE OBRAS
19/1

Ing. ANTONIO MARCELO UGELLI
ADMINISTRADOR GENERAL
P.V. FORMOSA

MINISTERIO DEL INTERIOR, OBRAS PUBLICAS Y VIVIENDA
SECRETARIA DE VIVIENDA Y HABITAT

PROGRAMA NACIONAL DE AUDITORIAS DEL FONAVI-PROGRAMAS FEDERALES

Año 2019

JURISDICCION:

Planilla N° 4.1.

Modalidad urbana

Demanda de grupos familiares inscriptos por tramos de ingreso, acumulada al 31/12/19

Tramos de Ingresos	Capital	Interior	Total	%	
0 A 5000	25.616	13.004	38.620	66,65	LI
5.001 A 10.000	7.610	2.093	9.703	16,75	
10.001 A 15.000	3.424	1.121	4.545	7,84	
15.001 A 20.000	1.608	682	2.290	3,95	
20.001 A 25.000	792	404	1.196	2,06	
25.001 A 30.000	437	263	700	1,21	LP
30.001 A 35.000	231	171	402	0,69	
35.001 A 40.000	126	119	245	0,42	
40.001 A 45.000	67	87	154	0,27	
45.001 O MAS	34	52	86	0,15	
Total	39.945	17.996	57.941	100,00	

Fuente: Direccion de Investigacion Social. -AGOSTO 2020

OBSERVACION: los datos utilizados en el cuadro que antecede se basan en la Canasta Basica de Alimentos y Total a diciembre de 2019, aportado por el Direccion de Estadistica y Censo de la Provincia de Formosa.

Lic. María Laura Granada
DIRECTORA INVESTIGACION SOCIAL
I.P.V. - FORMOSA

Dr. LEON GUSTAVO BENITO
DCCION. DE ADJUDICACION
Y CONTROL
I.P.V. - FORMOSA

MINISTERIO DEL INTERIOR, OBRAS PUBLICAS Y VIVIENDA
SECRETARIA DE VIVIENDA Y HABITAT

PROGRAMA NACIONAL DE AUDITORIAS DEL FONAVI-PROGRAMAS FEDERALES

JURISDICCION:

Año 2019

Planilla N° 4.1.1.

Modalidad Urbana

Demanda de grupos familiares con integrante con discapacidad por tramos de ingreso, acumulado hasta 31/12/2019

TRAMOS DE INGRESOS	CAPITAL	INTERIOR	TOTAL	%	
0 A 5.000	43	3	46	59,0	LI
5.001 A 10.000	21	0	21	26,9	
10.001 A 15.000	8	0	8	10,3	
15.001 A 20.000	2	0	2	2,6	
20.001 A 25.000	0	0	0	0,0	LP
25.001 A 30.000	0	0	0	0,0	
30.001 A 35.000	0	0	0	0,0	
35.001 A 40.000	0	0	0	0,0	
40.001 A 45.000	0	0	0	0,0	
45.001 O MAS	1	0	1	1,3	
TOTAL	75	3	78	100,0	

Fuente: Direccion de Investigacion Social. AGOSTO 2020

OBSERVACION: los datos utilizados en el cuadro que antecede se basan en la Canasta Basica de Alimentos y Total a diciembre de 2019, aportado por el Direccion de Estadistica y Censo de la Provincia de Formosa.

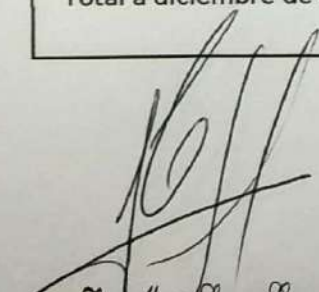
Lic. Maria Laura Granada
DIRECTORA INVESTIGACION SOCIAL
I.P.V. - FORMOSA

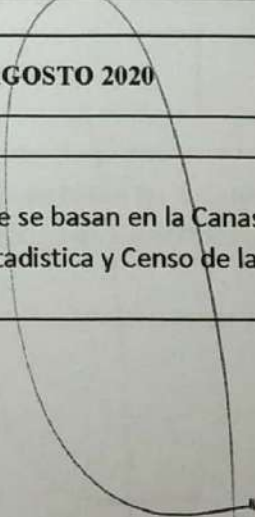
Dr. LEON GUSTAVO BENITO
DCCION. DE ADJUDICACION
Y CONTROL
I.P.V. - FORMOSA

MINISTERIO DEL INTERIOR, OBRAS PUBLICAS Y VIVIENDA
SECRETARIA DE VIVIENDA Y HABITAT

PROGRAMA NACIONAL DE AUDITORIAS DEL FONAVI-PROGRAMAS FEDERALES

Registro de Demanda

Año 2019

JURISDICCION:

Planilla N° 4.1.

Modalidad Aborigen

Demanda de grupos familiares inscriptos por tramos de ingreso, acumulada al 31/12/19

Tramos de Ingresos	Capital	Interior	Total	%	
0 a 5.000	69	2484	2553	98,23	LI
5.001 a 10.000	22	16	38	1,46	
10.001 a 15.000	2	5	7	0,27	
15.001 a 20.000	0	0	0	0,00	
20.001 a 25.000	0	1	1	0,04	
25.001 a 30.000	0	0	0	0,00	LP
30.001 a 35.000	0	0	0	0,00	
35.001 a 40.000	0	0	0	0,00	
40.001 a 45.000	0	0	0	0,00	
45.001 o mas	0	0	0	0,00	
Total	93	2506	2599	100,00	

Fuente: Direccion de Investigacion Social. Agosto 2020

OBSERVACION: los datos utilizados en el cuadro que antecede se basan en la Canasta Basica de Alimentos y Total a diciembre de 2019, aportado por el Direccion de Estadistica y Censo de la Provincia de Formosa.

Lic. María Laura Granada
DIRECTORA INVESTIGACION SOCIAL
I.P.V. - FORMOSA

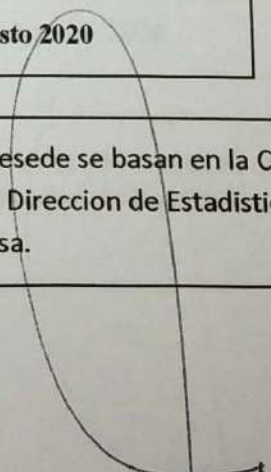
Dr. LEON GUSTAVO BENITO
DCCION. DE ADJUDICACION
Y CONTROL
I.P.V. - FORMOSA

MINISTERIO DEL INTERIOR, OBRAS PUBLICAS Y VIVIENDA
SECRETARIA DE VIVIENDA Y HABITAT

PROGRAMA NACIONAL DE AUDITORIAS DEL FONAVI-PROGRAMAS FEDERALES

Registro de Demanda

Año 2019

JURISDICCION:

Planilla N° 4.1.

Modalidad Rural

Demanda de grupos familiares inscriptos por tramos de ingreso, acumulada al 31/12/19

Tramos de Ingresos	Capital	Interior	Total	%	
0 a 5.000	15	4071	4086	99,20	LI
5.001 a 10.000	0	10	10	0,24	
10.000 a 15.000	10	13	23	0,56	
15.001 a 20.000	0	0	0	0,00	
20.001 a 25.000	0	0	0	0,00	
25.001 a 30.000	0	0	0	0,00	LP
30.001 a 35.000	0	0	0	0,00	
35.001 a 40.000	0	0	0	0,00	
40.001 a 45.000	0	0	0	0,00	
45.001 o mas.	0	0	0	0,00	
Total	25	4094	4119	100,00	

Fuente: Direccion de Investigacion Social. Agosto 2020

OBSERVACION: los datos utilizados en el cuadro que antecede se basan en la Canasta Basica de Alimentos y Total a diciembre de 2019, aportado por el Direccion de Estadistica y Censo de la Provincia de Formosa.

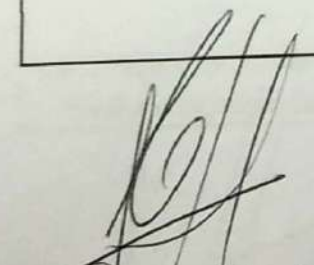
Lic. Maria Laura Granada
DIRECTORA INVESTIGACION SOCIAL
I.P.V. - FORMOSA

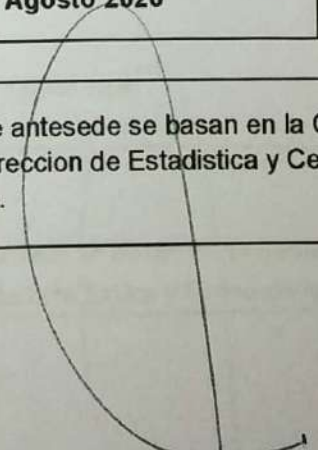
Dr. LEON GUSTAVO BENITEZ
DCCION. DE ADJUDICACION
Y CONTROL
I.P.V. - FORMOSA

MINISTERIO DEL INTERIOR, OBRAS PUBLICAS Y VIVIENDA
SECRETARIA DE VIVIENDA Y HABITAT

PROGRAMA NACIONAL DE AUDITORIAS DEL FONAVI-PROGRAMAS FEDERALES

Registro de Demanda

Año 2019

JURISDICCION:

Planilla N° 4.1.

Modalidad Urbana

Demanda de grupos familiares inscriptos por tramos de ingreso, ejercicio 2019.

Tramos de Ingresos	Capital	Interior	Total	%	
0 a 5.000	10	223	233	28,84	
5.001 a 10.000	11	167	178	22,03	
10.001 a 15.000	9	118	127	15,72	LI
15.001 a 20.000	9	82	91	11,26	
20.001 a 25.000	1	54	55	6,81	
25.001 a 30.000	0	30	30	3,71	
30.001 a 35.000	2	30	32	3,96	
35.001 a 40.000	0	17	17	2,10	LP
40.001 a 45.000	1	16	17	2,10	
45.001 o mas	1	27	28	3,47	
Total	44	764	808	100,00	

Fuente: Direccion de Investigacion Social. Agosto 2020

OBSERVACION: los datos utilizados en el cuadro que antecede se basan en la Canasta Basica de Alimentos y Total a diciembre de 2019, aportado por el Direccion de Estadistica y Censo de la Provincia de Formosa.

Lic. María Laura Granada
DIRECTORA INVESTIGACION SOCIAL
I.P.V. - FORMOSA

Dr. LEON GUSTAVO BENITO
DCCION. DE ADJUDICACION
Y CONTROL
I.P.V. - FORMOSA

MINISTERIO DEL INTERIOR, OBRAS PUBLICAS Y VIVIENDA
SECRETARIA DE VIVIENDA Y HABITAT

PROGRAMA NACIONAL DE AUDITORIAS DEL FONAVI - PROGRAMAS FEDERALES

JURISDICCION: Formosa

Año 2019

Planilla N° 4.2.1.1. FO.NAVI

Operatoria y Programa* PROGRAMA FEDERAL DE CONSTRUCCION DE VIVIENDA - TECHO DIGNO - 1741 VIVIENDAS

Viviendas entregadas a familias con discapacidad -adaptadas y comunes

N° Identific. de Obra**	Departamento	Localidad y/o Proyecto	Cantidad de viviendas	Discapacidad del beneficiario	Vivienda adaptada	Vivienda común	Licitación
299	FORMOSA	40 VIVIENDAS COMUNES E INFRAESTRUCTURA - SECTOR 11	1	MENTAL	NO	SI	
299	FORMOSA	38 VIVIENDAS COMUNES Y 2 PARA DISCAPACITADOS E INFRAESTRUCTURA	1	MOTRIZ	SI	NO	
299	FORMOSA	38 VIVIENDAS COMUNES Y 2 PARA DISCAPACITADOS E INFRAESTRUCTURA	1	VISUAL	NO	SI	
299	FORMOSA	38 VIVIENDAS COMUNES Y 2 PARA DISCAPACITADOS E INFRAESTRUCTURA	1	MENTAL	NO	SI	
299	FORMOSA	42 VIVIENDAS COMUNES Y 2 VIV. P/ DISCAPACITADOS E INFRAESTRUCTURA	1	MENTAL	NO	SI	
299	FORMOSA	46 VIVIENDAS COMUNES Y 2 VIVIENDAS P/ DISCAPACITADOS E INFRAESTRUCTURA	1	MOTRIZ	SI	NO	
697	FORMOSA	40 VIVIENDAS (38 COMUNES Y 2 P/ DISCAPACITADOS) E INFRAESTRUCTURA	2	MOTRIZ	SI	NO	
697	FORMOSA	40 VIVIENDAS (38 COMUNES Y 2 P/ DISCAPACITADOS) E INFRAESTRUCTURA	1	AUDITIVA	NO	SI	
700	FORMOSA	34 VIVIENDAS COMUNES Y 2 PARA DISCAPACITADOS E INFRAESTRUCTURA	1	MOTRIZ	SI	NO	
704	FORMOSA	24 VIVIENDAS E INFRAESTRUCTURA- LOTE RURAL 42 MZ. 78 BARRIO OBRERO.	1	AUDITIVA	NO	SI	

Dr. Leon Gustavo Benito
DCCION. DE ADJUDICACION
Y CONTROL
I.P.V. - FORMOSA

MINISTERIO DEL INTERIOR, OBRAS PUBLICAS Y VIVIENDA
SECRETARIA DE VIVIENDA Y HABITAT

PROGRAMA NACIONAL DE AUDITORIAS DEL FONAVI - PROGRAMAS FEDERALES

JURISDICCION: Formosa

Año 2019

Planilla N° 4.2.1.1. FO.NA.VI.

Operatoria y Programa* PROGRAMA FEDERAL DE CONSTRUCCION DE VIVIENDA - TECNO DIGNO - 1741 VIVIENDAS

Viviendas entregadas a familias con discapacidad -adaptadas y comunes

Nº Identific. de Obra**	Departamento	Localidad y/o Proyecto	Cantidad de viviendas	Discapacidad del beneficiario	Vivienda adaptada	Vivienda común	Licitación
704	FORMOSA	24 VIVIENDAS E INFRAESTRUCTURA- LOTE RURAL 42 MZ 78 BARRIO OBRERO.	1	MENTAL	NO	SI	
709	FORMOSA	30 VIVIENDAS (28 COMUNES Y 2 P/ DISCAPACIDAD) E INFRA L.R. 149 - Bª NUEVA FORMOSA	5	MOTRIZ	SI	NO	
709	FORMOSA	30 VIVIENDAS (28 COMUNES Y 2 P/ DISCAPACIDAD) E INFRA L.R.	1	MENTAL	NO	SI	
710	FORMOSA	28 VIVIENDAS (26 VIV COMUNES Y 2 P/ DISCAPACITADOS) E INFRA GR. 20 Bª NUEVA FORMOSA- PROY 500 VIV E INFRA.	3	MENTAL	NO	SI	
710	FORMOSA	28 VIVIENDAS (26 VIV COMUNES Y 2 P/ DISCAPACITADOS) E INFRA GR. 20 VIV. Bª NUEVA FORMOSA	1	MOTRIZ	SI	NO	
711	FORMOSA	35 VIV. (33 VIV COMUNES Y 2 P/ DISCAPACITADOS) E INFRA. GR 21 Bª NUEVA FORMOSA- PROY 500 VIV.	2	MOTRIZ	SI	NO	
711	FORMOSA	35 VIV. (33 VIV COMUNES Y 2 P/ DISCAPACITADOS) E INFRA. GR 21 Bª NUEVA FORMOSA- PROY 500 VIV.	1	MENTAL	NO	SI	
712	FORMOSA	40 VIV. (38 VIV COMUNES Y 2 P/ DISCAPACITADOS) E INFRA. GR 4 Bª NUEVA FORMOSA	3	MOTRIZ Dr. LEON GUSTAVO BEN DCCION. DE ADJUDICACIO Y CONTROL I.P.V. - FORMOSA	SI	NO	

Dr. Carlos Juan Ben
DIRECTORA INVESTIGACION SOCIAL
FORMOSA

MINISTERIO DEL INTERIOR, OBRAS PUBLICAS Y VIVIENDA
SECRETARIA DE VIVIENDA Y HABITAT

PROGRAMA NACIONAL DE AUDITORIAS DEL FONAVI - PROGRAMAS FEDERALES

JURISDICCION: Formosa

Año 2019

Planilla N° 4.2.1.1. FONAVI
Operatoria y Programa* PROGRAMA FEDERAL DE CONSTRUCCION DE VIVIENDA - TECHO DIGNO - 1741 VIVIENDAS

Viviendas entregadas a familias con discapacidad -adaptadas y comunes

N° Identific. de Obra**	Departamento	Localidad y/o Proyecto	Cantidad de viviendas	Discapacidad del beneficiario	Vivienda adaptada	Vivienda común	Licitación
712	FORMOSA	40 VIV. (38 VIV COMUNES Y 2 P/ DISCAPACITADOS) E INFRA. GR 4 Bª NUEVA FORMOSA	1	AUDITIVA	NO	SI	
712	FORMOSA	40 VIV. (38 VIV COMUNES Y 2 P/ DISCAPACITADOS) E INFRA. GR 4 Bª NUEVA FORMOSA	2	VISUAL	NO	SI	
713	FORMOSA	40 VIV. (38 VIV COMUNES Y 2 O/ DISCAPACITADOS) E INFRAESTRUCTURA	2	MOTRIZ	SI	NO	
713	FORMOSA	40 VIV. (38 VIV COMUNES Y 2 P/ DISCAPACITADOS) E INFRAESTRUCTURA	4	MENTAL	NO	SI	
714	FORMOSA	40 VIV. (38 VIV COMUNES Y 2 P/ DISCAPACITADOS) E INFRA.	1	MOTRIZ	SI	NO	
715	FORMOSA	40 VIV. (38 COMUNES Y 2 P/ DISCAPACITADOS) E INFRAESTRUCTURA	3	MOTRIZ	SI	NO	
715	FORMOSA	40 VIV. (38 COMUNES Y 2 P/ DISCAPACITADOS) E INFRAESTRUCTURA	2	MENTAL	NO	SI	
716	FORMOSA	40 VIV. (38 COMUNES Y 2 P/ DISCAPACITADOS) E INFRAESTRUCTURA	4	MOTRIZ	SI	NO	

Lic. María Luján Granado
DIRECTORA INVESTIGACION SOCIAL
PV. FORMOSA

Dr. LEON GUSTAVO BENITO
DCCION. DE ADJUDICACION
Y CONTROL
I.P.V. - FORMOSA

716	FORMOSA	40 VIV. (38 COMUNES Y 2 P/ DISCAPACITADOS) E INFRAESTRUCTURA	3	MENTAL	NO	SI
716	FORMOSA	40 VIV. (38 COMUNES Y 2 P/ DISCAPACITADOS) E INFRAESTRUCTURA	1	AUDITIVA	NO	SI
717	FORMOSA	40 VIV. (38 COMUNES Y 2 P/ DISCAPACITADOS) E INFRAESTRUCTURA	2	MOTRIZ	SI	NO
717	FORMOSA	40 VIV. (38 COMUNES Y 2 P/ DISCAPACITADOS) E INFRAESTRUCTURA	2	MENTAL	NO	SI
717	FORMOSA	40 VIV. (38 COMUNES Y 2 P/ DISCAPACITADOS) E INFRAESTRUCTURA	2	AUDITIVO	NO	SI
1240	FORMOSA	48 VIV. URBANAS E INFRAESTRUCTURA GR. 3 - B ^a 1 DE MAYO - CLORINDA	3	MENTAL	NO	SI
			60			

Fuente: Direccion de Investigacion Social. 2020
MINISTERIO DEL INTERIOR, OBRAS PUBLICAS Y VIVIENDA
SECRETARIA DE VIVIENDA Y HABITAT

PROGRAMA NACIONAL DE AUDITORIAS DEL FONAVI - PROGRAMAS FEDERALES

JURISDICCION: Formosa

[Firma]
Dr. Leon Gustavo D.
DCCION. DE ADJUDICACION
Y CONTROL
I.P.V. - FORMOSA

[Firma]
Dr. Leon Gustavo D.
DCCION. DE ADJUDICACION
Y CONTROL
I.P.V. - FORMOSA

MINISTERIO DEL INTERIOR, OBRAS PUBLICAS Y VIVIENDA
SECRETARIA DE HABITAT Y VIVIENDA

PROGRAMA NACIONAL DE AUDITORIAS DEL FONAVI - PROGRAMAS FEDERALES

JURISDICCION: Formosa

Año 2019

Planilla N° 4.2.

Operatoria y Programa*: PROGRAMA FEDERAL PLURIANUAL DE CONSTRUCCION DE VIVIENDA - TECHO DIGNO

Cantidad de viviendas entregadas en el ejercicio 2019, por Operatoria y Programa

N° Identif. Obra**	Departamento	Localidad y/o Proyecto	Cant viv. entregadas	C/ Res. Adjudicación en Venta	C/ otro Documento legal	En recuperero	No ingresadas a recuperero
299	FORMOSA	40 VIV. COMUNES INFRAESTRUCTURA SECTOR 11 B2 BARRIO NUEVA FORMOSA L.R.149	1	EN TRAMITE			
299	FORMOSA	40 VIV. COMUNES Y 2 VIV. PARA DISCAPACITADOS E INFRAESTRUCTURA - BARRIO NUEVA FORMOSA L.R. 132	20	EN TRAMITE			
299	FORMOSA	44 VIV. (42 VIV. COMUNES Y 2 VIV. PARA DISCAPACITADOS E INFRAESTRUCTURA) - BARRIO NUEVA FORMOSA	1	EN TRAMITE			
299	FORMOSA	48 VIV. (46 VIV. COMUNES Y 2 VIV. PARA DISCAPACITADOS E INFRAESTRUCTURA) - 68 VIV. (4 P/ DISCAP. Y RED DE NEXO DE AGUA P.	2	EN TRAMITE			
697	FORMOSA	40 VIV. (38 COMUNES Y 2 PARA DISCAPACITADOS)	1	EN TRAMITE			
700	FORMOSA	42 VIV. (39 VIV. COMUNES Y 9 P/ DISCAPACITADOS) E INFRA. L.R. 149 -	20	EN TRAMITE			
704	FORMOSA	24 VIV. E INFRAESTRUCTURA - LOTE RURAL 42 - MZ 78 BARRIO OBRERO.	19	EN TRAMITE			
	FORMOSA		10	EN TRAMITE			

Dr. LEON GUSTAVO BENITO
DCCION. DE ADJUDICACION Y CONTROL
I.P.V. - FORMOSA

Dr. María Laura Grenada
DIRECTORIA DE INVESTIGACION SOCIAL
I.P.V. - FORMOSA

MINISTERIO DEL INTERIOR, OBRAS PUBLICAS Y VIVIENDA
SECRETARIA DE HABITAT Y VIVIENDA

PROGRAMA NACIONAL DE AUDITORIAS DEL FONAVI - PROGRAMAS FEDERALES

JURISDICCION: Formosa

Año 2019

Planilla N° 4.2.

Operatoria y Programa*: PROGRAMA FEDERAL PLURIANUAL DE CONSTRUCCION DE VIVIENDA - TECHO DIGNO

Cantidad de viviendas entregadas en el ejercicio 2019, por Operatoria y Programa

N° Identif. Obra**	Departamento	Localidad y/o Proyecto	Cant viv. entregadas	C/ Res. Adjudicación en Venta	C/ otro Documento legal	En recuperero	No ingresadas a recuperero
709	FORMOSA	30 VIV. (28 COMUNES Y 2 P/ DISCAPACITADOS) E INFR. L.R. 149 - B ^a NUEVA FORMOSA	18	EN TRAMITE			
710	FORMOSA	28 VIV. (26 COMUNES Y 2 VIV. P/ DISCAPACITADOS) E INFR. GR. 20 B ^a NUEVA FORMOSA -	20	EN TRAMITE			
711	FORMOSA	35 VIV. (33 VIV. Y 2 P/ DISC) E INFR. GR. 21 - B ^a NUEVA FORMOSA	34	EN TRAMITE			
712	FORMOSA	40 VIV. (38 COMUNES Y 2 PARA DISCAPACITADOS) E INFR. GR. 4 B ^a NUEVA FORMOSA	40	EN TRAMITE			
713	FORMOSA	40 VIV. (38 VIV. COM Y 2 P/ DISCP.) E INFR.	38	EN TRAMITE			
714	FORMOSA	40 VIV. (38 COM Y 2 P/ DISCP) E INFR.	12	EN TRAMITE			
715	FORMOSA	40 VIV. (38 COM Y 2 P/ DISCP) E INFR.	40	EN TRAMITE			
716	FORMOSA	40 VIV. (38 COM Y 2 P/ DISCP) E INFR.	38	EN TRAMITE			

Lic. Carlos Juan Brando
DIRECTOR INVESTIGACION SOCIAL
I.P.V. / FORMOSA

DR. LEON GUSTAVO BENITO
DCCION. DE ADJUDICACION
Y CONTROL
I.P.V. - FORMOSA

MINISTERIO DEL INTERIOR, OBRAS PUBLICAS Y VIVIENDA
SECRETARIA DE HABITAT Y VIVIENDA

PROGRAMA NACIONAL DE AUDITORIAS DEL FONAVI - PROGRAMAS FEDERALES

JURISDICCION: Formosa

Año 2019

Planilla N° 4.2.

Operatoria y Programa*: PROGRAMA FEDERAL PLURIANUAL DE CONSTRUCCION DE VIVIENDA - TECHO DIGNO

Cantidad de viviendas entregadas en el ejercicio 2019, por Operatoria y Programa

N° Identif. Obra**	Departamento	Localidad y/o Proyecto	Cant viv. entregadas	C/ Res. Adjudicación en Venta	C/ otro Documento legal	En recuperero	No ingresadas a recuperero
717	FORMOSA	40 VIV. (38 COM Y 2 P/DISCP) E INFRA.	38	EN TRAMITE			
1240	FORMOSA	48 VIV. URBANAS E INFRAESTRUCTURA GR. 3 - B ^a 1 DE MAYO - CLORINDA	48	EN TRAMITE			
Total			400				

Fuente: Direccion de Investigacion Social. 2020

Nota

* Indicar Fonavi - (seguido por la denominación del Programa) ; o Plan Federal - (seguido por la denominación del Programa)

** El Número de Identificación de la Obra solicitado es el que se le asignó para su ejecución , y con el que se informa el avance de la obra en las Planillas 3.V.T. o 3.V.E.

Dr. LEON GUSTAVO BENITO
DCCION. DE ADJUDICACION
Y CONTROL
I.P.V. - FORMOSA

Dr. María Laura Gramada
DIRECTORA INVESTIGACION SOCIAL
I.P.V. - FORMOSA

MINISTERIO DEL INTERIOR, OBRAS PUBLICAS Y VIVIENDA
SECRETARIA DE VIVIENDA Y HABITAT

PROGRAMA NACIONAL DE AUDITORIAS DEL FONAVI-PROGRAMAS FEDERALES

Año 2019

JURISDICCION: FORMOSA.

Planilla N° 4.4.3

Situación de Facturación de Viviendas, Soluciones Habitacionales y Terrenos (a dic. 2016) - FO.NA.VI.

I) Cantidad de viviendas con crédito vigente*	II) Cantidad de obligaciones de pago emitidas para vivienda**	III) Diferencia entre I y II	IV) Cantidad de viv. canceladas ***
17858	9189	8669	3115
I) Cantidad de soluciones habitacionales con crédito vigente*	II) Cantidad de obligaciones de pago emitidas para soluciones habitacionales**	III) Diferencia entre I y II	IV) Cantidad de soluciones habitacionales canceladas
I) Cantidad de terrenos con crédito vigente*	II) Cantidad de obligaciones de pago emitidas para terrenos **	III) Diferencia entre I y II	IV) Cantidad de terrenos cancelados
TOTAL:			

Fuente: Dirección de Recuperos.,

Nota

- * Debe reflejar el total de cuentas activas, más aquellas con cobro suspendido por algún motivo, más aquellas con plazo de amortización vencido pero aún con deuda pendiente.
- ** Factura, Descuento por planilla de haberes, Débito automático, etc
- *** Canceladas: acumulado histórico

Dr. LEON GUSTAVO BENITO
DCCION. DE ADJUDICACION
Y CONTROL
I.P.V. - FORMOSA

Manuel Jesus Arroyo
C.P. MANUEL JESUS ARROYO
DIRECTOR DE RECUPEROS
I.P.V. - FORMOSA

Dr. María Inés Granada
DIRECTORA INVESTIGACION SOCIAL
I.P.V. - FORMOSA

MINISTERIO DEL INTERIOR, OBRAS PUBLICAS Y VIVIENDA
SECRETARIA DE VIVIENDA Y HABITAT

PROGRAMA NACIONAL DE AUDITORIAS DEL FONAVI-PROGRAMAS FEDERALES

JURISDICCION: FORMOSA.

Año 2019

Situación de Facturación de Viviendas, Soluciones Habitacionales y Terrenos (a dic. 2016) - Plan Federal

Planilla N° 4.4.3

I) Cantidad de viviendas con crédito vigente*	II) Cantidad de obligaciones de pago emitidas para vivienda**	III) Diferencia entre I y II	IV) Cantidad de viv. canceladas ***
8600	5220	3380	8
I) Cantidad de soluciones habitacionales con crédito vigente*	II) Cantidad de obligaciones de pago emitidas para soluciones habitacionales**	III) Diferencia entre I y II	IV) Cantidad de soluciones habitacionales canceladas
2004	374	1630	0
I) Cantidad de terrenos con crédito vigente*	II) Cantidad de obligaciones de pago emitidas para terrenos **	III) Diferencia entre I y II	IV) Cantidad de terrenos cancelados
283	5	278	3
TOTAL:			

Fuente: Dirección de Recuperos.

Nota

* Debe reflejar el total de cuentas activas, más aquellas con cobro suspendido por algún motivo, más aquellas con plazo de amortización vencido pero aún con deuda pendiente.

** Factura, Descuento por planilla de haberes, Débito automático, etc

*** Canceladas: acumulado histórico

Dr. LEON GUSTAVO BENITO
DCCION. DE ADJUDICACION
Y CONTROL
I.P.V. - FORMOSA

C. MANUEL JESÚS ARROYO
DIRECTOR DE RECUPEROS
I.P.V. - FORMOSA

MINISTERIO DEL INTERIOR, OBRAS PUBLICAS Y VIVIENDA
SECRETARIA DE VIVIENDA Y HABITAT

PROGRAMA NACIONAL DE AUDITORIAS DEL FONAVI-PROGRAMAS FEDERALES

Año 2019

JURISDICCION: FORMOSA

Planilla N° 4.4.4

Motivos de no emisión de obligación de pago en cuentas con crédito vigente a dic. 2016	
Usurpadas/intrusadas	
Desadjudicadas	50
En juicio/viv. con medidas cautelares	805
Cobro suspendido	
Con período de gracia/Emisión con diferimiento/viviendas con hipoteca en segundo grado	
Viviendas Rurales sin inicio de cobro	
Viviendas de pueblos Originarios sin inicio de cobro	1465
Viviendas Urbanas sin inicio de cobro	2255
Entregadas sin resolución de adjudicación	1431
Sin precio determinado	
Cuentas con plan de refinanciación aún no ingresado	
Cuentas de planes cuyo período de amortización ha concluido, pero mantienen deuda	
Otros motivos (especificar)	5625
Total	11631

Otras Situaciones	Cantidad
Comodatos sin cargo	2
Viviendas de servicio	416

Fuente: Dirección de Recuperos y Dirección de Adjudicaciones y Control.

Lic. María Laura Grande
DIRECTORA INVESTIGACION SOCIAL
I.P.V. - FORMOSA

Dr. LEON GUSTAVO BENITO
DCCION, DE ADJUDICACION
Y CONTROL
I.P.V. - FORMOSA

Dr. MANUEL JESUS ARROYO
DIRECTOR DE RECUPEROS
I.P.V. - FORMOSA



MINISTERIO DE DESARROLLO TERRITORIAL Y HABITAT

PROGRAMA NACIONAL DE AUDITORIAS DEL FONAVI-PROGRAMAS FEDERALES

OPERATORIA: PLAN FEDERAL DE CONSTRUCCION DE VIVIENDAS

5. Facturación por cuotas de Amortización y Ahorro Previo

Ejercicio 2019

JURISDICCION: FORMOSA

Planilla N° 4.4.2. Plan FCV

Mes	Cuotas de Amortización 1	Cuotas de Ahorro Previo 2	CANCELACIONES 3	MORATORIAS 4	Cuotas Débitos de Haberes 5	TOTAL FACTURADO 6
Enero	4.188.024,66		0,00		393.787,82	4.581.812,48
Febrero	4.191.774,48		0,00		413.213,37	4.604.987,85
Marzo	4.268.845,38		0,00		411.670,20	4.680.515,58
Abril	4.291.859,28		0,00		423.151,16	4.715.010,44
Mayo	4.294.145,19		0,00		415.408,64	4.709.553,83
Junio	4.345.330,65		0,00		434.451,51	4.779.782,16
Julio	4.395.930,45		0,00		423.573,47	4.819.503,92
Agosto	4.443.917,21		21.104,55		427.436,07	4.892.457,83
Septiembre	4.476.595,04		0,00		433.094,82	4.909.689,86
Octubre	4.496.622,22		21.524,88		429.335,89	4.947.482,99
Noviembre	4.531.623,61		0,00		430.921,64	4.962.545,25
Diciembre	4.881.134,79		411.740,67		475.339,73	5.768.215,19
TOTALES	52.805.802,96		454.370,10		5.111.384,32	58.371.557,38

Fuente: Dirección de Recuperos

Lic. Otilio Luis Brando
DIRECTOR DE INSPECCIÓN SOCIAL
L.P.V. - FORMOSA

Dr. LEON GUSTAVO BENITO
DCCION. DE ADJUDICACION
Y CONTROL
L.P.V. - FORMOSA

Dr. JESUS ARROYO
DIRECTOR DE RECUPEROS
L.P.V. - FORMOSA



PROVINCIA DE FORMOSA
Autonomía Provincial de la Nación

MINISTERIO DEL INTERIOR, OBRAS PUBLICAS Y VIVIENDA

PROGRAMA NACIONAL DE AUDITORIAS DEL FONAVI-PROGRAMAS FEDERALES

5. Facturación por cuotas de Amortización y Ahorro Previo

OPERATORIA: FONAVI

Ejercicio 2019

JURISDICCION: FORMOSA

Planilla N° 4.4.2 FONAVI

Mes	Cuotas de Amortización 1	Cuotas de Ahorro Previo 2	CANCELACIONES 3	MORATORIAS 4	Cuotas Débitos de Haberes 5	TOTAL FACTURADO 6
Enero	2.195.336,31		90.351,68		524.933,11	2.810.621,10
Febrero	2.161.506,96		35.539,78		535.587,09	2.732.633,83
Marzo	2.072.079,52		80.701,24		553.678,33	2.706.459,09
Abril	2.011.570,22		37.274,98		554.878,42	2.603.723,62
Mayo	1.935.875,54		6.888,34		557.327,74	2.500.091,62
Junio	1.875.861,22		53.265,63		541.804,79	2.470.931,64
Julio	1.825.334,04		51.949,38		540.697,83	2.417.981,25
Agosto	1.811.024,03		74.665,36		567.087,30	2.452.776,69
Septiembre	1.813.411,44		140.247,18		565.627,67	2.519.286,29
Octubre	1.786.585,79		128.414,96		590.076,09	2.505.076,84
Noviembre	1.732.443,92		61.072,80		589.524,73	2.383.041,45
Diciembre	2.371.231,27		121.208,14		558.474,58	3.050.913,99
TOTALES	23.592.260,26		881.579,47		6.679.697,68	31.153.537,41

Fuente: Dirección de Recuperos

Dr. Mario Luis Franco
DIRECCIÓN INVESTIGACIÓN SOCIAL
L.P.V. - FORMOSA

Dr. LEON GUSTAVO BENITO
DCCION. DE ADJUDICACION
Y CONTROL
L.P.V. - FORMOSA

Mg. E.P. MANUEL JESÚS ARROYO
DIRECTOR DE RECUPEROS
L.P.V. - FORMOSA



MINISTERIO DE DESARROLLO TERRITORIAL Y HABITAT

PROGRAMA NACIONAL DE AUDITORIAS DEL FONAVI-PROGRAMAS FEDERALES

5. Facturación por cuotas de Amortización y Ahorro Previo

OPERATORIA: FONAVI Y PLANES FEDERALES DE CONSTRUCCIÓN DE VIVIENDAS

JURISDICCION: FORMOSA

Ejercicio 2019

Planilla N° 4.4.2 FONAVI Y PLANES FEDERALES

Mes	Cuotas de Amortización 1	Cuotas de Ahorro Previo 2	CANCELACIONES 3	Moratorias 4	Cuotas Débitos de Haberes 5	TOTAL FACTURADO 6
Enero	6.383.360,97		90.351,68		918.720,93	7.392.433,58
Febrero	6.353.281,44		35.539,78		948.800,46	7.337.621,68
Marzo	6.340.924,90		80.701,24		965.348,53	7.386.974,67
Abril	6.303.429,50		37.274,98		978.029,58	7.318.734,06
Mayo	6.230.020,73		6.888,34		972.736,38	7.209.645,45
Junio	6.221.191,87		53.265,63		976.256,30	7.250.713,80
Julio	6.221.264,49		51.949,38		964.271,30	7.237.485,17
Agosto	6.254.941,24		95.769,91		994.523,37	7.345.234,52
Septiembre	6.290.006,48		140.247,18		998.722,49	7.428.976,15
Octubre	6.283.208,01		149.939,84		1.019.411,98	7.452.559,83
Noviembre	6.264.067,53		61.072,80		1.020.446,37	7.345.586,70
Diciembre	7.252.366,06		532.948,81		1.033.814,31	8.819.129,18
TOTALES	76.398.063,22		1.335.949,57		11.791.082,00	89.525.094,79

Fuente: Dirección de Recuperos

Lic. María Laura Granada
DIRECTORA INVESTIGACIÓN SOCIAL
I.P.V. - FORMOSA

DR. LEON GUSTAVO BENITO
DCCION. DE ADJUDICACION
Y CONTROL
I.P.V. - FORMOSA

DR. MANUEL JESÚS ARROYO
DIRECTOR DE RECUPEROS
I.P.V. - FORMOSA

MINISTERIO DE DESARROLLO TERRITORIAL Y HABITAT

PROGRAMA NACIONAL DE AUDITORIAS DEL FONAVI-PROGRAMAS FEDERALES

5. Recupero por Cuota de Amortización y Ahorro Previo

OPERATORIA PLAN FEDERAL DE CONSTRUCCION DE VIVIENDAS

Ejercicio 2019

Planilla N° 4.4.1.Plan FCV

JURISDICCION: FORMOSA

Mes	Cuotas de Amortización 1	Cuotas de Ahorro Previo 2	CANCELACIONES 3	MORATORIAS 4	Cuotas Débitos de Haberes 5	TOTAL RECUPERO 6
Enero	840.371,91		0,00		393787,82	1234159,73
Febrero	788.505,39		0,00		413213,37	1201718,76
Marzo	819.535,18		0,00		411670,2	1231205,38
Abril	842.792,84		0,00		423151,16	1265944
Mayo	797.169,82		0,00		415408,64	1212578,46
Junio	861.493,91		0,00		434451,51	1295945,42
Julio	908.325,04		0,00		423573,47	1331898,51
Agosto	897.895,36		21.104,55		427436,07	1346435,98
Setiembre	885.780,38		0,00		433094,82	1318875,2
Octubre	885.917,56		21.524,88		429335,89	1336778,33
Noviembre	805.860,99		0,00		430921,64	1236782,63
Diciembre	625.801,32		411.740,67		475339,73	1512881,72
TOTALES	9.959.449,70		454.370,10		5.111.384,32	15.525.204,12

Fuente: Dirección de Recuperos

Dr. LEON GUSTAVO BENITO
 DIRECCIÓN DE ADJUDICACION
 Y CONTROL
 I.P.V. - FORMOSA

Lic. Mariana Diana Brenada
 DIRECTORA INVESTIGACIÓN SOCIAL
 I.P.V. - FORMOSA

Lic. MANUEL JESÚS ARROYO
 DIRECTOR DE RECUPEROS
 I.P.V. - FORMOSA



PROVINCIA DE FORMOSA
Instituto Provincial de la Vivienda

MINISTERIO DE DESARROLLO TERRITORIAL Y HABITAT

PROGRAMA NACIONAL DE AUDITORIAS DEL FONAVI-PROGRAMAS FEDERALES

5. Recupero por Cuota de Amortización y Ahorro Previo

OPERATORIA: FONAVI

JURISDICCION: FORMOSA

Ejercicio 2019

Planilla N° 4.4.1. FONAVI

Mes	Cuotas de Amortización 1	Cuotas de Ahorro Previo 2	CANCELACIONES 3	MORATORIAS 4	Cuotas Débitos de Haberes 5	TOTAL RECUPERO 6
Enero	1.713.288,19		90.351,68		524.933,11	2.328.572,98
Febrero	1.589.639,85		35.539,78		535.587,09	2.160.766,72
Marzo	1.545.485,80		80.701,24		553.678,33	2.179.865,37
Abril	1.766.330,58		37.274,98		554.878,42	2.358.483,98
Mayo	1.576.738,48		6.888,34		557.327,74	2.140.954,56
Junio	1.519.292,38		53.265,63		541.804,79	2.114.362,80
Julio	1.670.937,53		51.949,38		540.697,83	2.263.584,74
Agosto	1.953.245,75		74.665,36		567.087,30	2.594.998,41
Setiembre	1.762.421,87		140.247,18		565.627,67	2.468.296,72
Octubre	2.275.098,55		128.414,96		590.076,09	2.993.589,60
Noviembre	1.239.692,63		61.072,80		589.524,73	1.890.290,16
Diciembre	2.305.017,42		121.208,14		558.474,58	2.984.700,14
TOTALES	20.917.189,03		881.579,47		6.679.697,68	28.478.466,18

Fuente: Dirección de Recuperos

LEON GUSTAVO BENITO
SECCION DE ADJUDICACION
Y CONTROL
I.P.V. - FORMOSA

Lic. María Laura Granada
DIRECCION INVESTIGACION SOCIAL
I.P.V. - FORMOSA

MANUEL JESUS ARROYO
DIRECTOR DE RECUPEROS
I.P.V. - FORMOSA



MINISTERIO DE DESARROLLO TERRITORIAL Y HABITAT

PROGRAMA NACIONAL DE AUDITORIAS DEL FONAVI-PROGRAMAS FEDERALES

5. Recuperación por Cuota de Amortización y Ahorro Previo

OPERATORIA: FONAVI Y PLANES FEDERALES DE CONSTRUCCIÓN DE VIVIENDAS

Ejercicio 2019

JURISDICCION: FORMOSA

Planilla N° 4.4.1.FONAVI Y PLANES FEDERALES

Mes	Cuotas de Amortización 1	Cuotas de Ahorro Previo 2	CANCELACIONES 3	MORATORIAS 4	Cuotas de Haber Débitos de Haber 5	TOTAL RECUPERO 6
Enero	2.553.660,10		90.351,68		918.720,93	3.562.732,71
Febrero	2.378.145,24		35.539,78		948.800,46	3.362.485,48
Marzo	2.365.020,98		80.701,24		965.348,53	3.411.070,75
Abril	2.609.123,42		37.274,98		978.029,58	3.624.427,98
Mayo	2.373.908,30		6.888,34		972.736,38	3.353.533,02
Junio	2.380.786,29		53.265,63		976.256,30	3.410.308,22
Julio	2.579.262,57		51.949,38		964.271,30	3.595.483,25
Agosto	2.851.141,11		95.769,91		994.523,37	3.941.434,39
Setiembre	2.648.202,25		140.247,18		998.722,49	3.787.171,92
Octubre	3.161.016,11		149.939,84		1.019.411,98	4.330.367,93
Noviembre	2.045.553,62		61.077,80		1.020.446,37	3.127.072,79
Diciembre	2.930.818,74		532.948,81		1.033.814,31	4.497.581,86
TOTALES	30.876.638,73		1.335.949,57		11.791.082,00	44.003.670,30

Fuente: Dirección de Recuperos

Dr. O. María Inés Grande
DIRECTORA INVESTIGACIÓN SOCIAL
I.P.V. - FORMOSA

Dr. LEON GUSTAVO BENITO
DCCION. DE ADJUDICACION
Y CONTROL
I.P.V. - FORMOSA

Dr. MANUEL JESUS ARROYO
DIRECTOR DE RECUPEROS
I.P.V. - FORMOSA

MINISTERIO DEL INTERIOR, OBRAS PUBLICAS Y VIVIENDA
SECRETARIA DE VIVIENDA Y HABITAT

PROGRAMA NACIONAL DE AUDITORIAS DEL FONAVI-PROGRAMAS FEDERALES

4. Precio de Venta y cuota de Amortización

JURISDICCION: FORMOSA

Año 2019

Planilla N° 4.3.

Operatoria y Programa: FEDERAL DE CONST. DE VIVIENDAS TECHO DIGNO

N° Identific Obra**	Departamento	Localidad y/o Proyecto	Cant. Viviendas	Cantidad de viviendas.			Precios de Venta en \$			Cuota de Amortización en \$			% de cofinanciam iento	Sistema de adjudicaci ón	Plazo en meses	Interés % a.s.s.s
				1 d.	2 d.	3 d.	1 d.	2 d.	3 d.	1 d.	2 d.	3 d.				
716	Formosa	40 viv. Nueva Formosa - L.R. N° 150	38		38			1096392,00			3045,53			sorteo	360	0
700	Formosa	42 viv. Nueva Formosa - L.R. N° 149	19		19			1096392,00			3045,53			sorteo	360	0
299	Formosa	44 viv. Nueva Formosa - L.R. N° 149	1		1			1096392,00			3045,53			sorteo	360	0
709	Formosa	30 viv. Nueva Formosa - L.R. N° 149	18		18			1096392,00			3045,53			sorteo	360	0
715	Formosa	40 viv. Nueva Formosa - L.R. N° 150	40		40			1096392,00			3045,53			sorteo	360	0
710	Formosa	28 viv. Nueva Formosa - L.R. N° 150	20		20			1096392,00			3045,53			sorteo	360	0
714	Formosa	40 viv. Nueva Formosa - L.R. N° 150	12		12			1096392,00			3045,53			sorteo	360	0
717	Formosa	40 viv. Nueva Formosa - L.R. N° 150	38		38			1096392,00			3045,53			sorteo	360	0
712	Formosa	40 viv. Nueva Formosa - L.R. N° 150	40		40			1096392,00			3045,53			sorteo	360	0
711	Formosa	35 viv. Nueva Formosa - L.R. N° 148	34		34			1096392,00			3045,53			sorteo	360	0
TOTAL			260		260											

Fuente: Dirección de Recuperos.

(*) En el valor de vivienda se encontrará incluido el terreno

Dr. María Laura Granado
DIRECCIÓN DE INVESTIGACIÓN SOCIAL
I.P.V. - FORMOSA

Dr. LEON GUSTAVO BENITO
DCCION. DE ADJUDICACION
Y CONTROL
I.P.V. - FORMOSA

Manuel Jesús Arroyo
C.P. MANUEL JESÚS ARROYO
DIRECTOR DE RECUPEROS
I.P.V. - FORMOSA

4. Adjudicación y Escrituración de Unidades

JURISDICCION:

759

Año 2019

Planilla N° 4.5.a.

1. VIVIENDAS ADJUDICADAS

1.a. Total unidades "adjudicadas" ⁽¹⁾ desde el inicio del FONAVI

	Mes	Año	2,019
desde		1978	
hasta	12	2019	

Total 29.581 = (dato adjudicadas a dic. 2014 + adjudicadas 2015⁽¹⁾)

1.b. Solamente durante 2019

Total 400

1.c. Solamente correspondientes a Plan Federal

Total 8.608 (viv. entregadas desde el inicio del Plan Federal hasta dic.2015)

2. VIVIENDAS ESCRITURADAS

2.a. Total unidades escrit. desde inicio del FONAVI

6.368

2.b. Unidades escrituradas durante 2019

Total 0

2.c. Sólo unid. adjudicadas y escritur. en 2019

Total 0

3. DETALLE ESTADO DE TRAMITE DE ESCRITURACIONES

	Con Deuda Cancelada	Con Crédito Vigente	Total
3.a. Viviendas Escrituradas	1.121	5.247	6.368 (*)
3.b. Viviendas con Escrituración en trámite	1.108	9.110	10.218
3.c. Viviendas sin iniciar trámite de Escrituración	894	12.101	12.995
3.d. TOTAL	3.123	26.458	29.581 (* *)

(*) Coincidente con 2.a.

(* *) Coincidente con 1.a.

Adjudicadas: (1) se contabilizarán todas las viviendas entregadas en el ejercicio, con Resolución de adjudicación en venta o cualquier otro documento legal emitido por el organismo que habilite al beneficiario a la ocupación legal de la unidad y los créditos individuales para construcción o compra de vivienda, terminados en el ejercicio.

Fuente:

Agrím. HECTOR WALTER BARRIENTOS
DIRECTOR
Dcción. Catastro y Titularización
I.P.V. - Formosa

MINISTERIO DEL INTERIOR, OBRAS PUBLICAS Y VIVIENDA
SECRETARIA DE VIVIENDA Y HABITAT

PROGRAMA NACIONAL DE AUDITORIAS DEL FONAVI-PROGRAMAS FEDERALES

4. Adjudicación y Escrituración de Unidades

Año 2019

JURISDICCIÓN:

Planilla N° 4.5.b.

4. ENTIDADES QUE INTERVIENEN EN EL PROCESO DE ESCRITURACIÓN

(Indicar porcentajes donde corresponda)

4.a. Organismo Provincial	<input type="text" value="0"/>
4.b. Escribanía de Gobierno	<input type="text" value="100"/>
4.c. Colegio de Escribanos (por Convenio)	<input type="text" value="0"/> <input type="text" value="0"/>
4.d. Escribanías Particulares	<input type="text"/>
TOTAL	<input type="text" value="100"/>

5. MOTIVOS QUE DIFICULTAN LA ESCRITURACIÓN

(Indicar porcentajes donde corresponda)

5.a. Documentación (planos, dominio, mensuras, doc. final de obra, etc.)	<input type="text" value="28,3"/>
5.b. Situación Legal de los adjudicatarios (document. personal incompleta, situaciones familiares,etc)	<input type="text" value="40,35"/>
5.c. Capacidad Operativa de las Entidades actuantes	<input type="text" value="31,35"/>
5.d. Situación derivada de la Ocupación Irregular de las unidades	<input type="text"/>
5.e. Otro motivo (especificar)	<input type="text"/>
TOTAL	<input type="text" value="100"/>

Observaciones:

Fuente:

Agrím. HECTOR WALTER BARRIENTOS
DIRECTOR
Dcción. Catastro y Titularización
I.P.V. - Formosa

FORMOSA, 22 ABR 2019

VISTO:

El Expediente registro IPV N° D-02739/19, y;

CONSIDERANDO:

Que por el mismo la Dirección de Recuperos informa que según los resuelto por la Resolución N° 2207/18, Artículo 6° del Anexo de Pagos, las cuotas del Barrio Nueva Formosa, cuyo recupero dio inicio en el mes de diciembre de 2.018, deben actualizarse conforme a la variación producida en el Salario Mínimo Vital y Móvil de este período (Artículo 5° del mismo Anexo), cuestión por la cual dicho ajuste procedería a partir del próximo mes;

Que de concretarse el referido mecanismo de ajuste, la consecuencia sería que las Unidades Habitacionales que cuentan con un mismo precio de Adjudicación tengan cuotas de recupero diferentes y en particular, las cuotas de recupero de las viviendas adjudicadas en el último sorteo tendrán un valor inferior a las que actualmente se cobran con esta metodología, en razón de que aún no se ha iniciado el proceso de recupero de las mismas;

Que con el propósito de evitar tal distorsión, se propone la unificación de la fecha del primer ajuste de valor de la cuota de recupero y que el mismo se realice cuando por primera vez se produzca la actualización del valor de cuota de las Unidades Habitacionales adjudicadas en el 6° sorteo, realizado el año 2.018, por ese mismo importe y unificando el inicio del proceso de ajuste de valor de la cuota de recupero de ambos grupos habitacionales;

Que la Asesoría Legal manifiesta que no existen objeciones legales que formular para proceder al dictado del acto administrativo correspondiente;

Por ello, y en uso de sus facultades;

EL ADMINISTRADOR GENERAL DEL
INSTITUTO PROVINCIAL DE LA VIVIENDA
RESUELVE:

ARTÍCULO 1°: MODIFÍCASE la fecha del Primer Ajuste dispuesto por la Resolución N° 2207/18, la cual se producirá una vez cumplido el plazo establecido por el Artículo 6° del Anexo Plan de Pagos en las viviendas adjudicadas en el 6° sorteo de Unidades Habitacionales realizado en el año 2.018 por el Instituto Provincial de la Vivienda.-

ARTÍCULO 2°: ESTABLÉCESE que el valor e importe resultante de este ajuste será de aplicación para las Unidades Habitacionales a las que corresponde la aplicación de Pagos establecido por el Instrumento Legal citado en el artículo primero, cuya amortización se encuentra actualmente en ejecución desde el transcurso del año 2.018.-

ARTICULO 3°: REGÍSTRESE, tómese razón, dese intervención a quienes corresponda, Cumplido, ARCHÍVESE.

ES COPIA FIEL DEL
ORIGINAL OBRANTE
EN ESTE INSTITUTO



MUJICA FREDY F.
A/C DESPACHO SEC. GRAL.
I.V.V. - FORMOSA

RESOLUCIÓN N°

1016

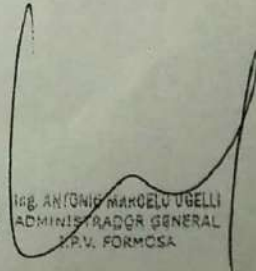

ING. ANTONIO MARCELO UGELLI
ADMINISTRADOR GENERAL
I.P.V. FORMOSA

MINISTERIO DE DESARROLLO TERRITORIAL Y HABITAT
SECRETARIA DE HABITAT

5. Utilización de Fondos

Ejercicio 2019

JURISDICCION: FORMOSA

Planilla N° 5.1.

MES	I. INGRESOS							II. EGRESOS				III. SALDO = (I - II)	
	Transferencias FONAVI 1	Descuento Ley 25.570 2	Total Recupero 3	Subtotal 4=(1+2+3)	Ingresos Prog. Federales 5	Otros Ingresos 6	TOTAL INGRESOS 7=(4+5+6)	Total Invertido en Obras 8	Comisiones de Serv.y Bancarias 9	Otros Egresos 10	TOTAL EGRESOS 11 = (8+9+10)	Saldo del Mes 12 = (7-11)	Saldo Acumulado 13
Saldo Inicial													748.716.323,60
Enero	67.395.752,61		3.508.017,89	70.903.770,50	44.213.535,37	16.287.605,63	131.404.911,50	24.686.233,85	3.810.951,64	8.350.203,00	36.847.388,49	94.557.523,01	843.273.846,61
Febrero	66.389.860,26		4.030.110,37	70.419.970,63	150.408.508,27	11.493.009,26	232.321.488,16	104.092.852,80	1.976.140,14	7.860.710,09	113.929.703,03	118.391.785,13	961.665.631,74
Marzo	59.087.950,92		3.658.924,35	62.746.875,27	6.242.527,81	12.783.881,61	81.773.284,69	64.344.468,75	3.840.367,86	10.546.268,42	78.731.105,03	3.042.179,66	964.707.811,40
Abril	75.864.556,12		2.621.308,29	78.485.864,41	0,00	10.533.913,08	89.019.777,49	102.293.568,48	1.159.590,15	8.438.347,76	111.891.506,39	-22.871.728,90	941.836.082,50
Mayo	52.870.502,92		3.291.775,20	56.162.278,12	0,00	14.061.914,04	70.224.192,16	123.192.130,60	1.342.272,66	11.213.788,02	135.748.191,28	-65.523.999,12	876.312.083,38
Junio	66.118.136,07		4.345.382,05	70.463.518,12	86.278.946,27	15.890.187,46	172.632.651,85	78.847.191,24	937.158,52	15.362.325,93	95.146.675,69	77.485.976,16	953.798.059,54
Julio	61.023.782,88		3.626.920,04	64.650.702,92	31.797.967,30	12.313.958,09	108.762.628,31	83.296.598,02	2.694.010,40	10.990.772,75	96.981.381,17	11.781.247,14	965.579.306,68
Agosto	76.878.972,05		2.955.281,44	79.834.253,49	29.719.027,68	20.746.006,37	130.299.287,54	161.253.724,25	1.642.645,54	10.263.062,17	173.159.431,96	-42.860.144,42	922.719.162,26
Setiembre	91.398.983,36		3.735.450,93	95.134.434,29	0,00	13.299.325,44	108.433.759,73	171.075.838,87	1.884.373,17	11.843.951,82	184.804.163,86	-76.370.404,13	846.348.758,13
Octubre	70.416.841,53		5.304.450,06	75.721.291,59	0,00	16.278.431,85	91.999.723,44	150.345.350,92	1.619.908,86	11.932.844,10	163.898.103,88	-71.898.380,44	774.450.377,69
Noviembre	83.660.924,15		2.229.947,52	85.890.871,67	0,00	12.797.157,68	98.688.029,35	106.027.771,52	1.245.973,56	11.145.629,49	118.419.374,57	-19.731.345,22	754.719.032,47
Diciembre	105.012.142,34		4.209.613,38	109.221.755,72	0,00	15.657.400,78	124.879.156,50	158.840.513,36	1.494.944,77	15.200.512,12	175.535.970,25	-50.656.813,75	704.062.218,72
TOTAL	876.118.405,21	-	43.517.181,52	919.635.586,73	348.660.512,70	172.142.791,29	1.440.438.890,77	1.328.296.242,66	23.648.337,27	133.148.415,67	1.485.092.995,60	-44.654.104,83	

Fuente: Siatyc

**MINISTERIO DE DESARROLLO TERRITORIAL Y HABITAT
SECRETARIA DE HABITAT**

PROGRAMA NACIONAL DE AUDITORIAS DEL FONAVI

5. Otros Ingresos Registrados en el Ejercicio - Composición

Ejercicio 2019

JURISDICCION: FORMOSA

Planilla N° 5.2.

MES	PROMEBA 1	PROSOFA 2	Pliegos y Aranceles 4	Transferencias a RG Art 65 ley 1180 5	Aportes Provinciales 6	Cesiones 7	TOTAL OTROS INGRESOS
Enero	4.446.939,34	0,00	47.700,00		11.792.966,29		16.287.605,63
Febrero	1.362.648,03	0,00	107.850,00		10.022.511,23		11.493.009,26
Marzo	0,00	0,00	214.800,00		12.496.657,56	72.424,05	12.783.881,61
Abril	0,00	0,00	109.200,00		10.424.713,08		10.533.913,08
Mayo	0,00	3.105.014,54	169.350,00		10.787.549,50		14.061.914,04
Junio	0,00	0,00	50.100,00		15.840.087,46		15.890.187,46
Julio	0,00	0,00	68.700,00		12.245.258,09		12.313.958,09
Agosto	8.469.143,85	0,00	232.500,00		12.044.362,52		20.746.006,37
Setiembre	0,00	0,00	15.000,00		13.284.325,44		13.299.325,44
Octubre	3.065.218,29	0,00	48.600,00		12.938.746,90	225.866,66	16.278.431,85
Noviembre	0,00	0,00	0,00		12.797.157,68		12.797.157,68
Diciembre	0,00	0,00	184.500,00		15.472.900,78		15.657.400,78
TOTALES	17.343.949,51	3.105.014,54	1.248.300,00	0,00	150.147.236,53	298.290,71	172.142.791,29

Fuente: Siafyc

**MINISTERIO DE DESARROLLO TERRITORIAL Y HABITAT
SECRETARIA DE HABITAT**

PROGRAMA NACIONAL DE AUDITORIAS DEL FONAVI

5. Ingresos Registrados en el Ejercicio por Programas Federales

JURISDICCION: FORMOSA

Planilla N° 5.2. FED

MES	PROMHIB	TECHO DIGNO INFRA	Pueblos Originarios y Rurales	Techo Digno Vive Infra	Habitat y Desarrollo	Plan Nacional de Vivienda	Total Ingresos Prog. Federales
	1	2	3	4	5	6	7
Enero	0,00	0,00	0,00	1.116.310,76	0,00	43.097.224,61	44.213.535,37
Febrero	0,00	0,00	0,00	10.749.493,30	124.792.329,02	14.866.685,95	150.408.508,27
Marzo	0,00	0,00	0,00	6.242.527,81	0,00		6.242.527,81
Abril	0,00	0,00	0,00	0,00	0,00		0,00
Mayo	0,00	0,00	0,00	0,00	0,00		0,00
Junio	0,00	0,00	0,00		0,00	86.278.946,27	86.278.946,27
Julio	0,00	0,00	0,00	0,00	31.797.967,30		31.797.967,30
Agosto	0,00	0,00	0,00	0,00	29.719.027,68		29.719.027,68
Setiembre	0,00	0,00	0,00	0,00	0,00		0,00
Octubre	0,00	0,00	0,00	0,00	0,00		0,00
Noviembre	0,00	0,00	0,00	0,00	0,00		0,00
Diciembre	0,00	0,00	0,00	0,00	0,00		0,00
TOTALES	0,00	0,00	0,00	18.108.331,87	186.309.324,00	144.242.856,83	348.660.512,70

Fuente:

Siafyc

**MINISTERIO DE DESARROLLO TERRITORIAL Y HABITAT
SECRETARIA DE HABITAT**

PROGRAMA NACIONAL DE AUDITORIAS DEL FONAVI

5. Egresos Afectados en Obras FONAVI - Composición

JURISDICCION: FORMOSA

Planilla N° 5.5.

MES	Vivienda y Mejoramiento	Infraestructura	Equipamiento	Promeba III	Prosofa	TOTAL Inversion en Obras FONAVI
	1	2	3	5	6	7
Enero	6.711.775,33	6.401.464,38	1.431.777,66	4.446.939,34		18.991.956,71
Febrero	21.235.126,29	32.519.473,77	1.039.491,33	1.362.648,03		56.156.739,42
Marzo	6.881.472,59	23.487.751,99				30.369.224,58
Abril	34.189.510,91	33.546.486,24	838.490,67			68.574.487,82
Mayo	23.885.305,00	52.781.701,35	951.128,99		3.105.014,54	80.723.149,88
Junio	8.379.104,79	27.539.715,13	1.332.146,56			37.250.966,48
Julio	28.785.011,20	37.373.794,65	2.342.117,64			68.500.923,49
Agosto	33.346.317,15	52.933.820,87	5.718.192,91	7.441.404,12		99.439.735,05
Setiembre	48.731.031,14	50.831.313,44	12.841.268,18	1.027.739,73		113.431.352,49
Octubre	54.676.875,01	45.996.377,32	18.321.843,67			118.995.096,00
Noviembre	21.021.251,71	60.863.412,23	4.276.487,98	3.065.218,29		89.226.370,21
Diciembre	58.415.054,16	67.709.278,38	13.367.098,60			139.491.431,14
TOTALES	346.257.835,28	491.984.589,75	62.460.044,19	17.343.949,51	3.105.014,54	921.151.433,27

Fuente: Siafyc

MINISTERIO DE DESARROLLO TERRITORIAL Y HABITAT
SECRETARIA DE HABITAT

PROGRAMA NACIONAL DE AUDITORIAS DEL FONAVI

5. Egresos Afectados a Obras Programas Federales - Composición

Ejercicio 2019

JURISDICCION: FORMOSA

Planilla N° 5.5. FED

MES	PROMHIB	Techo Digno Infra	Mejoramiento del Habitad de Pueblos Originarios y Rurales	Hábitat	Techo Digno	Plan Nacional Linea de Acción 1	INVERTIDO EN OBRAS
		2					
Enero	463.049,71	0,00	0,00	3.458.708,45	1.005.680,61	766.838,37	5.694.277,14
Febrero	0,00	0,00	0,00	33.341.932,96	4.758.034,07	9.836.146,35	47.936.113,38
Marzo	1.179.256,96	0,00	0,00	20.547.900,90	3.568.692,38	8.679.393,93	33.975.244,17
Abril	3.762.515,48	0,00	0,00	22.474.159,78	888.736,87	6.593.668,53	33.719.080,66
Mayo	1.454.731,53	-	-	32.201.544,43	6.369.621,90	2.443.082,86	42.468.980,72
Junio	-	-	-	33.570.857,52	6.067.915,25	1.957.451,99	41.596.224,76
Julio	187.286,07	0,00	0,00	550.127,09	6.856.154,64	7.202.106,73	14.795.674,53
Agosto	540.599,42	0,00	0,00	10.976.775,48	4.288.744,89	46.007.869,41	61.813.989,20
Setiembre	129.787,81	0,00	0,00	11.291.942,47	3.093.303,68	43.129.452,42	57.644.486,38
Octubre	1.274.199,66	0,00	0,00	24.691.311,12	5.384.744,14	0,00	31.350.254,92
Noviembre	0,00	0,00	0,00	15.335.543,38	1.465.857,93	0,00	16.801.401,31
Diciembre	0,00	0,00	0,00	16.290.628,59	866.292,16	2.192.161,47	19.349.082,22
TOTALES	8.991.426,64	0,00	0,00	224.731.432,17	44.613.778,52	128.808.172,06	407.144.809,39

Fuente: Siafyc

MINISTERIO DE DESARROLLO TERRITORIAL Y HABITAT
SECRETARIA DE HABITAT

Obras de Programas Federales

JURISDICCION: Planilla N° 5.5.1.

MES	Inversión FONAVI en PROGRAMAS FEDERALES
Enero	\$ 1.684.109,30
Febrero	\$ 10.722.794,20
Marzo	\$ 3.503.214,64
Abril	\$ 7.016.999,07
Mayo	\$ 10.731.753,45
Junio	\$ 15.227.531,63
Julio	\$ 815.650,42
Agosto	\$ 957.341,12
Setiembre	\$ 859.117,71
Octubre	\$ 6.288.836,61
Noviembre	\$ 6.610.319,95
Diciembre	\$ 6.809.204,55
TOTALES	\$ 71.226.872,65

MINISTERIO DE DESARROLLO TERRITORIAL Y HABITAT

SECRETARIA DE HABITAT

PROGRAMA NACIONAL DE AUDITORIAS DEL FONAVI

5. Egresos No Afectados a Obras - Composición

Ejercicio 2019

JURISDICCION: FORMOSA

Planilla N° 5.6.

MES	Comisión de Servicio 1	Comisiones Bancarias 2	Subtotal Comisiones 3 = (1 + 2)	Gastos de Funcionamiento 4	Haberes de Personal 5	Otros 6	Subtotal Otros Egresos 7= (4+5+6+7)	TOTAL OTROS EGRESOS 8 = (3 + 7)
Enero	3.808.847,65	2.103,99	3.810.951,64	1.330.515,25	6.958.511,00	61.176,75	8.350.203,00	12.161.154,64
Febrero	1.974.336,72	1.803,42	1.976.140,14	1.992.268,48	5.771.551,57	96.890,04	7.860.710,09	9.836.850,23
Marzo	3.835.490,67	4.877,19	3.840.367,86	3.185.813,07	7.151.876,02	208.579,33	10.546.268,42	14.386.636,28
Abril	1.154.758,78	4.831,37	1.159.590,15	1.304.994,45	7.000.462,30	132.891,01	8.438.347,76	9.597.937,91
Mayo	1.340.923,51	1.349,15	1.342.272,66	3.644.432,86	7.287.715,94	281.639,22	11.213.788,02	12.556.060,68
Junio	934.553,55	2.604,97	937.158,52	2.745.750,60	12.376.031,55	240.543,78	15.362.325,93	16.299.484,45
Julio	2.694.010,40	0,00	2.694.010,40	2.784.427,71	8.050.970,73	155.374,31	10.990.772,75	13.684.783,15
Agosto	1.640.938,55	1.706,99	1.642.645,54	2.220.143,44	7.875.659,93	167.258,80	10.263.062,17	11.905.707,71
Setiembre	1.884.373,17	0,00	1.884.373,17	2.902.307,18	8.758.426,67	183.217,97	11.843.951,82	13.728.324,99
Octubre	1.615.631,67	4.277,19	1.619.908,86	2.998.110,37	8.709.116,10	225.617,63	11.932.844,10	13.552.752,96
Noviembre	1.245.973,56	0,00	1.245.973,56	2.523.265,00	8.422.691,29	199.673,20	11.145.629,49	12.391.603,05
Diciembre	1.480.328,88	14.615,89	1.494.944,77	2.446.640,46	12.595.794,30	158.077,36	15.200.512,12	16.695.456,89
TOTALES	23.610.167,11	38.170,16	23.648.337,27	30.078.668,87	100.958.807,40	2.110.939,40	133.148.415,67	156.796.752,94

Fuente: Siafyc

MINISTERIO DE DESARROLLO TERRITORIAL Y HABITAT
SECRETARIA DE HABITAT

PROGRAMA NACIONAL DE AUDITORIAS DEL FONAVI

5. Situación Financiera del Ejercicio

Ejercicio 2019

JURISDICCION: FORMOSA

Planilla N° 5.7.

	Cuenta	Cuenta	Cuenta	Cuenta	Cuenta	Cuenta	Cuenta	Cuenta	Cuenta	Cuenta	Cuenta	Cuenta	Cuenta
	Banco	270695/14	270695/009	270695/004	270695/007	270695/005	270695/001	270695/010	270695/003	Subtotal	270820/013	Cuenta	Cuenta
CONCEPTOS	Residual	270695/14	270695/009	270695/004	270695/007	270695/005	270695/001	270695/010	270695/003	Subtotal	270820/013	Subtotal	Subtotal
SALDO INICIAL	67.127,40	21.310,19	393.011,68	9.402,14	384.525,28	248.744,78	179.961,62	1.461,30	679.190,33	1.984.734,72	5.990.292,69	5.990.292,69	5.990.292,69
1. INGRESOS	0,00	125.036.496,79	0,00	7.274.994,40	0,00	0,00	0,00	0,00	17.806.033,01	150.117.524,20	0,00	0,00	0,00
1.1 Transferencias FONAVI										0,00		0,00	0,00
1.2 Descuento Ley 25.570										0,00		0,00	0,00
1.3 Recupero FONAVI										0,00		0,00	0,00
1.4 Aportes Provinciales		125.036.496,79		7.274.994,40					17.806.033,01	150.117.524,20		0,00	0,00
1.5 Programas Federales										0,00		0,00	0,00
1.6 Otros Ingresos		0,00		0,00					0,00	0,00		0,00	0,00
2. EGRESOS	0,00	125.036.496,79	0,00	7.277.754,41	0,00	0,00	0,00	0,00	17.930.999,57	150.245.250,77	6.979,17	6.979,17	6.979,17
2.1 Invertido en Obras FONAVI										0,00		0,00	0,00
2.2 Invertido en Obras PROG. FEDERALES										0,00		0,00	0,00
2.3 Comis. De Servicios y Bancarias		23.610.167,11								23.610.167,11	6.979,17	6.979,17	6.979,17
2.4 Gastos de funcionamiento				7.132.666,20					16.540.364,22	23.673.030,42		0,00	0,00
2.5 Háberes de Personal		100.958.807,40								100.958.807,40		0,00	0,00
2.6 Otros Egresos no afectados a Obras		467.522,28		145.088,21					1.390.635,35	2.003.245,84		0,00	0,00
3. TRANSFERENCIAS INTERNAS	0,00	0,00	0,00	0,00	0,00	0,00	0,00	0,00	0,00	0,00	0,00	0,00	0,00
3.1 Ingresos (+)										0,00		0,00	0,00
3.2 Egresos (-)									0,00	0,00		0,00	0,00
4. ACTIVOS FINANCIEROS	0,00	0,00	0,00	0,00	0,00	0,00	0,00	0,00	0	0,00	0,00	0,00	0,00
4.1 Venta (+) Compra (-)										0,00		0,00	0,00
4.2 Plazos Fijos: Const. (-) Retiros (+)										0,00		0,00	0,00
5. RESULTADO OPERATIVO (1 -	0,00	0,00	0,00	-2.760,01	0,00	0,00	0,00	0,00	-124.966,56	-127.726,57	-6.979,17	-6.979,17	-6.979,17
6. SALDO FINAL (± S.Inicial ± 5 ±	67.127,40	21.310,19	393.011,68	6.642,13	384.525,28	248.744,78	179.961,62	1.461,30	554.223,77	1.857.008,15	5.983.313,52	5.983.313,52	5.983.313,52

Fuente: Syaffic

MINISTERIO DE DESARROL
SECRETARIA DE HABITAT

PROGRAMA NACIONAL DE AUDIT

5. Situación Financiera del Ejercicio

JURISDICCION: FORMOSA

CONCEPTOS	Cuenta													
	269470/018	269470/038	269470/100	269470/122	269470/035	269470/149	Subtotal	Cuenta	297046	26.200.174/44	26.200.207/97	Cuenta	Cuenta	
SALDO INICIAL	33.028,87	25.761,96	2.661.930,95	6.509.779,93	15.829,28	213.755,69	9.460.086,68		231.452,68	76,63	20,19	10,88	26.200.386/73	26.200.325/16
1. INGRESOS	0,00	0,00	1.248.300,00	43.517.181,52	0,00	0,00	44.765.481,52		0,00	0,00	0,00	0,00	0,00	0,00
1.1 Transferencias FONAVI							0,00							
1.2 Descuento Ley 25.570							0,00							
1.3 Recupero FONAVI				43.517.181,52			43.517.181,52							
1.4 Aportes Provinciales							0,00							
1.5 Programas Federales							0,00							
1.6 Otros Ingresos			1.248.300,00				1.248.300,00							
2. EGRESOS	0,00	0,00	0,00	97.805,74	0,00	0,00	97.805,74	0,00	0,00	0,00	0,00	0,00	0,00	3.907,41
2.1 Invertido en Obras FONAVI							0,00							
2.2 Invertido en Obras PROG. FEDE							0,00							
2.3 Comis. De Servicios y Bancarias							0,00							3.907,41
2.4 Gastos de funcionamiento							0,00							
2.5 Haberes de Personal							0,00							
2.6 Otros Egresos no afectados a Obr				97.805,74			97.805,74							
3. TRANSFERENCIAS INTERNAS	0,00	0,00	0,00	-43.428.458,76	0,00	0,00	-43.428.458,76	0,00	0,00	0,00	0,00	0,00	0,00	0,00
3.1 Ingresos (+)		0,00	0,00				0,00							
3.2 Egresos (-)		0,00	0,00	43.428.458,76			43.428.458,76							
4. ACTIVOS FINANCIEROS	0,00	0,00	0,00	0,00	0,00	0,00	0	0	0	0	0	0	0	0
4.1 Venta (+) Compra (-)							0							
4.2 Plazos Fijos: Const. (-) Retiros (+)							0							
5. RESULTADO OPERATIVO (1 - 2 - 3 + 4)	0,00	0,00	1.248.300,00	43.419.375,78	0,00	0,00	44.667.675,78	0,00	0,00	0,00	0,00	0,00	0,00	-3.907,41
6. SALDO FINAL (± S.Inicial ± 5 ± 6)	33.028,87	25.761,96	3.910.230,95	6.500.696,95	15.829,28	213.755,69	10.699.303,70	231.452,68	76,63	20,19	10,88	10,18	10,18	10,18

Fuente: Syaffic

MINISTERIO DE DESARROLLO
SECRETARÍA DE HABITAT

PROGRAMA NACIONAL DE AUDIT

5. Situación Financiera del Ejercicio

JURISDICCION: FORMOSA

	Cuenta	Cuenta	Cuenta	Cuenta	Cuenta	Cuenta	Cuenta	Cuenta	Cuenta	Cuenta	Cuenta
CONCEPTOS	26.200.556/60	26.200.555/64	26.200.656/67	26.200.669/85	26.200.668/82	26.200.789/10	26.200.789/10	26.200.789/10	26.200.789/10	26.200.789/10	26.200.789/10
SALDO INICIAL	38,65	249.386,42	90.210.686,68	26.805,03	2.087,78	0,00	0,00	0,00	0,00	0,00	0,00
1. INGRESOS	0,00	186.325.756,71	162.658.409,21	3.105.153,69	5.810.192,37	11.537.967,81	11.537.967,81	11.537.967,81	11.537.967,81	11.537.967,81	11.537.967,81
1.1 Transferencias FONAVI											
1.2 Descuento Ley 25.570											
1.3 Recupero FONAVI											
1.4 Aportes Provinciales		16.432,71	8.929,80	139,15	605,00	3.605,67	3.605,67	3.605,67	3.605,67	3.605,67	3.605,67
1.5 Programas Federales		186.309.324,00	162.351.188,70	0,00							
1.6 Otros Ingresos			298.290,71	3.105.014,54	5.809.587,37	11.534.362,14	11.534.362,14	11.534.362,14	11.534.362,14	11.534.362,14	11.534.362,14
2. EGRESOS	0,00	155.930.451,92	163.982.741,11	3.130.460,69	5.810.192,37	11.535.967,81	11.535.967,81	11.535.967,81	11.535.967,81	11.535.967,81	11.535.967,81
2.1 Invertido en Obras FONAVI				3.105.014,54	5.809.587,37	11.534.362,14	11.534.362,14	11.534.362,14	11.534.362,14	11.534.362,14	11.534.362,14
2.2 Invertido en Obras PROG. FEDE		155.914.447,96	163.973.811,31								
2.3 Comis. De Servicios y Bancarias		16.003,96	8.929,80	139,15	605,00	1.605,67	1.605,67	1.605,67	1.605,67	1.605,67	1.605,67
2.4 Gastos de funcionamiento				25.307,00							
2.5 Haberes de Personal											
2.6 Otros Egresos no afectados a Obr		0,00	0,00	0,00	0,00	0,00	0,00	0,00	0,00	0,00	0,00
3. TRANSFERENCIAS INTERNAS	0,00	-26.667.456,06	-35.036.630,88	0,00	0,00	0,00	0,00	0,00	0,00	0,00	0,00
3.1 Ingresos (+)		5.492.419,15	24.440.650,18								
3.2 Egresos (-)		32.159.875,21	59.477.281,06								
4. ACTIVOS FINANCIEROS	0	0	0	0	0	0	0	0	0	0	0
4.1 Venta (+) Compra (-)											
4.2 Plazos Fijos: Const. (-) Retiros (+)											
5. RESULTADO OPERATIVO (1 - 4)	0,00	30.395.304,79	-1.324.331,90	-25.307,00	0,00	2.000,00	2.000,00	2.000,00	2.000,00	2.000,00	2.000,00
6. SALDO FINAL (± S.Inicial ± 5 ± 6)	38,65	3.977.235,15	53.849.723,90	1.498,03	2.087,78	2.000,00	2.000,00	2.000,00	2.000,00	2.000,00	2.000,00

Fuente: Syafic

53.849.723,90

0,00